

Ο.ΣΥ. Α.Ε.
ΔΙΕΥΘΥΝΣΗ ΠΡΟΜΗΘΕΙΩΝ
ΤΜΗΜΑ ΑΓΟΡΩΝ & ΔΙΑΓΩΝΙΣΜΩΝ
ΜΙΚΡΟΥ ΑΝΤΙΚΕΙΜΕΝΟΥ
FAX. 210 4922881 - 4907861
ΤΗΛ. 210 4270854-886, Τ.Κ. 182 33
ΠΑΡΝΑΣΣΟΥ 6 ΑΓ.Ι.ΡΕΝΤΗΣ
Mail : tmagoron@osy.gr

ΠΡΟΣΚΛΗΣΗ ΥΠΟΒΟΛΗΣ ΠΡΟΣΦΟΡΩΝ ΓΙΑ ΠΡΟΜΗΘΕΙΑ ΑΝΤ/ΚΩΝ - ΠΑΡΟΧΗ ΥΠΗΡΕΣΙΩΝ

Σελίδα: 1/1

ΠΡΟΣΚΛΗΣΗ ΥΠΟΒΟΛΗΣ ΠΡΟΣΦΟΡΩΝ

ΓΙΑ ΔΑΠΑΝΗ ΜΕΓΑΛΥΤΕΡΗ ΤΩΝ 2.500,00 € ΠΡΟ ΦΠΑ, ΟΙ ΠΡΟΣΦΟΡΕΣ ΥΠΟΧΡΕΩΤΙΚΑ ΝΑ ΕΙΝΑΙ ΣΕ ΕΣΩΚΛΕΙΣΤΟ ΦΑΚΕΛΟ ΣΤΟΝ ΟΠΟΙΟ ΘΑ ΑΝΑΓΡΑΦΕΤΑΙ ΕΞΩΤΕΡΙΚΑ Ο ΑΡΙΘΜΟΣ ΠΡΟΣΚΛΗΣΗΣ ΕΝΩ ΓΙΑ ΜΙΚΡΟΤΕΡΑ ΠΟΣΑ ΔΥΝΑΤΑΙ ΝΑ ΑΠΟΣΤΑΛΟΥΝ ΜΕΣΩ EMAIL (tmagoron@osy.gr, tmagoron3@osy.gr)
ΣΗΜΕΙΩΣΗ : ΟΛΟΙ ΟΙ ΟΡΟΙ & ΟΙ ΔΙΑΔΙΚΑΣΙΕΣ ΤΟΥ ΠΑΡΟΝΤΟΣ ΔΙΑΓΩΝΙΣΜΟΥ ΕΙΝΑΙ ΟΙ ΠΡΟΒΛΕΠΟΜΕΝΟΙ ΣΤΙΣ ΔΙΑΤΑΞΕΙΣ ΤΟΥ ΚΑΝΟΝΙΣΜΟΥ ΠΡΟΜΗΘΕΙΩΝ.

ΑΝΑΡΤΗΤΕΑ ΣΤΟ ΔΙΑΔΙΚΤΥΟ

Πρόσκληση Υποβολής Προσφορών

ΗΜ/ΝΙΑ ΑΠΟΣΤΟΛΗΣ ΑΠΟ Ο.ΣΥ. : 21/04/2026

ΑΡΙΘΜΟΣ
ΠΡΟΣΚΛΗΣΗΣ:

57127

ΚΑΤΑΘΕΣΗ ΠΡΟΣΦΟΡΩΝ: α) Στην Κεντρική Γραμματεία της Ο.ΣΥ.Α.Ε. έως τις 14:00
β) στα mail tmagoron@osy.gr,tmagoron3@osy.gr για ποσά μικρότερα των 2.500,00 €
(προ ΦΠΑ) έως τις 14:00

ΤΕΛΕΥΤΑΙΑ ΗΜΕΡΟΜΗΝΙΑ
ΥΠΟΒΟΛΗΣ ΠΡΟΣΦΟΡΩΝ : 06/05/2026

CPV ΑΙΤΗΣΗΣ : 45431100-8 Εργασίες τοποθέτησης πλακιδίων δαπέδων

ΠΡΟΣΟΧΗ !!! ΟΤΑΝ ΖΗΤΟΥΝΤΑΙ ΤΕΧΝΙΚΕΣ ΠΡΟΔΙΑΓΡΑΦΕΣ Η ΟΙΚΟΝΟΜΙΚΗ ΣΑΣ ΠΡΟΣΦΟΡΑ ΝΑ ΕΙΝΑΙ ΣΕ ΞΕΧΩΡΙΣΤΟ ΦΑΚΕΛΟ

ΚΩΔ. Ο.ΣΥ.	ΠΕΡΙΓΡΑΦΗ ΑΝΤΑΛΛΑΚΤΙΚΟΥ	ΚΑΤΑΣΚΕΥΑΣΤΗΣ	Ζητούμενο(α) Part Number	ΠΟΣΟΤΗΤΑ	ΜΟΝ.ΜΕΤΡ.	ΠΡΟΫΠ. ΤΙΜΗ	ΠΡΟΫΠ. ΑΞΙΑ
40-086076-01	ΟΙΚΟΔΟΜΙΚΕΣ ΕΡΓΑΣΙΕΣ			1	ΤΜ	11.000,00	11.000,00
		Ο.ΣΥ.	ΒΑΣΕΙ ΤΕΧΝΙΚΩΝ ΠΡΟΔΙΑΓΡΑΦΩΝ				

ΓΙΑ ΠΕΡΙΣΣΟΤΕΡΕΣ ΠΛΗΡΟΦΟΡΙΕΣ - ΔΙΕΥΚΡΙΝΗΣΕΙΣ ΕΠΙΚΟΙΝΩΝΙΑ ΣΤΟ ΤΗΛ. 210 4270847

Α.Α.Υ.: ΑΔΑ 9ΠΖΥΟΚΩ0-421

ΚΡΙΤΗΡΙΟ ΑΞΙΟΛΟΓΗΣΗΣ : Χαμηλότερη τιμή

ΖΗΤΟΥΜΕΝΟΣ ΧΡΟΝΟΣ ΠΑΡΑΔΟΣΗΣ : 45 ΗΜΕΡΕΣ

ΤΟΠΟΣ ΠΑΡΑΔΟΣΗΣ: ΚΕΝΤΡΙΚΗ ΑΠΟΘΗΚΗ ΠΑΡΝΑΣΣΟΥ 6, ΑΓ.Ι. ΡΕΝΤΗΣ

ΤΡΟΠΟΣ ΠΛΗΡΩΜΗΣ : ΕΠΙ ΠΙΣΤΩΣΕΙ ΩΣ ΕΞΗΣ :

Η ΠΛΗΡΩΜΗ ΤΙΜΟΛΟΓΙΩΝ ΑΓΟΡΑΣ ΥΛΙΚΩΝ ΘΑ ΓΙΝΕΤΑΙ ΣΕ 75 ΕΩΣ 85 ΗΜΕΡΕΣ ΑΠΟ ΤΗΝ ΤΕΛΕΥΤΑΙΑ ΗΜΕΡΑ ΤΟΥ ΜΗΝΑ ΕΚΔΟΣΗΣ ΤΟΥ ΤΙΜΟΛΟΓΙΟΥ.

Η ΠΛΗΡΩΜΗ ΤΙΜΟΛΟΓΙΩΝ ΠΑΡΟΧΗΣ ΥΠΗΡΕΣΙΩΝ ΘΑ ΓΙΝΕΤΑΙ ΣΕ 45 ΕΩΣ 55 ΗΜΕΡΕΣ ΑΠΟ ΤΗΝ ΤΕΛΕΥΤΑΙΑ ΗΜΕΡΑ ΤΟΥ ΜΗΝΑ ΕΚΔΟΣΗΣ ΤΟΥ ΤΙΜΟΛΟΓΙΟΥ.

ΠΑΡΑΤΗΡΗΣΕΙΣ: 1. ΣΤΙΣ ΠΡΟΣΦΕΡΟΜΕΝΕΣ ΤΙΜΕΣ ΔΕΝ ΘΑ ΠΕΡΙΛΑΜΒΑΝΕΤΑΙ Φ.Π.Α. 24% Ο ΟΠΟΙΟΣ ΒΑΡΥΝΕΙ ΤΗΝ Ο.ΣΥ. 2. ΣΤΗΝ ΠΡΟΣΦΟΡΑ ΣΑΣ ΝΑ ΑΝΑΦΕΡΕΤΑΙ Ο ΑΡΙΘΜΟΣ ΤΗΣ ΠΡΟΣΚΛΗΣΗΣ, ΤΟ Ρ/Ν (ΚΩΔΙΚΟΣ) ΤΟΥ ΥΛΙΚΟΥ Ή ΤΥΠΟΣ ΚΑΙ ΤΟ ΕΙΔΟΣ ΤΟΥ ΑΝΤΙΚΕΙΜΕΝΟΥ ΠΟΥ ΣΑΣ ΖΗΤΑΜΕ ΣΤΗΝ ΠΕΡΙΓΡΑΦΗ ΜΑΣ, Η ΤΕΛΙΚΗ ΤΙΜΗ ΤΟΥ, Ο ΧΡΟΝΟΣ ΠΟΥ ΘΑ ΤΟ ΠΑΡΑΔΩΣΕΤΕ (ΣΕ ΗΜΕΡΕΣ, ΕΒΔΟΜΑΔΕΣ Ή ΜΗΝΕΣ), ΝΑ ΥΠΑΡΧΕΙ ΣΦΡΑΓΙΔΑ ΤΗΣ ΕΤΑΙΡΕΙΑΣ ΚΑΙ ΥΠΟΓΡΑΦΗ ΤΟΥ ΔΕΣΜΕΥΟΝΤΟΣ ΤΗΝ ΕΤΑΙΡΕΙΑ. 3. ΠΡΟΣΦΟΡΕΣ ΟΙ ΟΠΟΙΕΣ ΘΑ ΕΙΝΑΙ ΕΚΠΡΟΘΕΣΜΕΣ ΔΕΝ ΘΑ ΑΞΙΟΛΟΓΟΥΝΤΑΙ. 4. Η Ο.ΣΥ. ΕΧΕΙ ΤΗ ΔΥΝΑΤΟΤΗΤΑ ΥΠΟΓΡΑΦΗΣ ΣΥΜΒΑΣΗΣ ΠΕΡΙ ΠΙΣΤΗΣ ΕΚΤΕΛΕΣΗΣ ΤΗΣ ΠΡΟΜΗΘΕΙΑΣ ΜΕ ΤΟΝ ΠΡΟΜΗΘΕΥΤΗ (ΜΕΙΟΔΟΤΗ), Η ΟΠΟΙΑ ΘΑ ΠΕΡΙΛΑΜΒΑΝΕΙ ΤΗΝ ΚΑΤΑΘΕΣΗ ΕΓΓΥΗΤΙΚΗΣ ΕΠΙΣΤΟΛΗΣ ΚΑΛΗΣ ΕΚΤΕΛΕΣΗΣ & Η ΟΠΟΙΑ ΘΑ ΕΙΝΑΙ ΙΣΗ ΜΕ ΤΟ 5% ΤΗΣ ΚΑΘΑΡΗΣ ΑΞΙΑΣ ΠΛΗΝ Φ.Π.Α. , ΕΦΟΣΟΝ ΚΡΙΝΕΙ ΟΤΙ ΑΥΤΟ ΑΠΑΙΤΕΙΤΑΙ. 5.ΟΙ ΠΟΣΟΤΗΤΕΣ ΚΑΤΑΚΥΡΩΣΗΣ ΔΥΝΑΤΑΙ ΝΑ ΜΕΤΑΒΑΛΟΝΤΑΙ ΣΕ ΠΟΣΟΣΤΑ ΠΟΥ ΑΝΑΓΡΑΦΟΝΤΑΙ ΣΤΟΝ ΙΣΧΥΟΝΤΑ ΚΑΝΟΝΙΣΜΟ ΠΡΟΜΗΘΕΙΩΝ.6. ΣΤΙΣ ΠΡΟΣΦΕΡΟΜΕΝΕΣ ΤΙΜΕΣ ΘΑ ΠΕΡΙΛΑΜΒΑΝΕΤΑΙ ΚΑΘΕ ΝΟΜΙΜΗ ΚΡΑΤΗΣΗ, ΟΠΩΣ ΚΡΑΤΗΣΗ 0,1% ΥΠΕΡ ΕΑΔΗΣΥ ΓΙΑ ΠΟΣΑ > 1.000€ 7.ΟΤΑΝ ΥΠΑΡΧΕΙ ΤΕΥΧΟΣ ΤΕΧΝΙΚΩΝ ΠΡΟΔΙΑΓΡΑΦΩΝ (ΑΝΕΞΑΡΤΗΤΩΣ ΠΟΣΟΥ ΠΡΟΣΦΟΡΑΣ), Η ΠΡΟΣΦΟΡΑ ΝΑ ΠΕΡΙΛΑΜΒΑΝΕΙ ΧΩΡΙΣΤΟΥΣ ΥΠΟΦΑΚΕΛΟΥΣ, ΕΝΑ ΜΕ ΤΗΝ ΤΕΧΝΙΚΗ ΚΑΙ ΕΝΑ ΜΕ ΤΗΝ ΟΙΚΟΝΟΜΙΚΗ ΠΡΟΣΦΟΡΑ . 8. ΕΝΑΛΛΑΚΤΙΚΕΣ ΠΡΟΣΦΟΡΕΣ ΔΕΝ ΕΠΙΤΡΕΠΟΝΤΑΙ. 9. Η ΥΠΟΒΑΛΛΟΜΕΝΗ ΠΡΟΣΦΟΡΑ ΙΣΧΥΕΙ ΚΑΙ ΔΕΣΜΕΥΕΙ ΤΟΝ ΟΙΚΟΝΟΜΙΚΟ ΦΟΡΕΑ ΓΙΑ ΔΙΑΣΤΗΜΑ 6 ΜΗΝΩΝ ΑΠΟ ΤΗΝ ΕΠΟΜΕΝΗ ΤΗΣ ΚΑΤΑΛΗΚΤΙΚΗΣ ΗΜΕΡΟΜΗΝΙΑΣ ΥΠΟΒΟΛΗΣ ΠΡΟΣΦΟΡΩΝ. 10. Ο ΑΝΑΘΕΤΩΝ ΦΟΡΕΑΣ ΕΝΗΜΕΡΩΝΕΙ ΤΟ ΦΥΣΙΚΟ ΠΡΟΣΩΠΟ ΠΟΥ ΥΠΟΓΡΑΦΕΙ ΤΗΝ ΠΡΟΣΦΟΡΑ ΩΣ ΠΡΟΣΦΕΡΩΝ Ή ΩΣ ΝΟΜΙΜΟΣ ΕΚΠΡΟΣΩΠΟΣ ΠΡΟΣΦΕΡΟΝΤΟΣ, ΟΤΙ Η ΙΔΙΑ Ή ΚΑΙ ΤΡΙΤΟΙ , ΚΑΤ' ΕΝΤΟΛΗ ΚΑΙ ΓΙΑ ΛΟΓΑΡΙΑΣΜΟ ΤΗΣ, ΘΑ ΕΠΕΞΕΡΓΑΖΟΝΤΑΙ ΠΡΟΣΩΠΙΚΑ ΔΕΔΟΜΕΝΑ ΠΟΥ ΠΕΡΙΕΧΟΝΤΑΙ ΣΤΟΥΣ ΦΑΚΕΛΟΥΣ ΤΗΣ ΠΡΟΣΦΟΡΑΣ ΚΑΙ ΤΑ ΑΠΟΔΕΙΚΤΙΚΑ ΜΕΣΑ ΤΑ ΟΠΟΙΑ ΥΠΟΒΑΛΛΟΝΤΑΙ ΣΕ ΑΥΤΗΝ ΣΤΟ ΠΛΑΙΣΙΟ ΤΟΥ ΠΑΡΟΝΤΟΣ ΔΙΑΓΩΝΙΣΜΟΥ, ΓΙΑ ΤΟ ΣΚΟΠΟ ΤΗΣ ΑΞΙΟΛΟΓΗΣΗΣ ΤΩΝ ΠΡΟΣΦΟΡΩΝ ΚΑΙ ΤΗΣ ΕΝΗΜΕΡΩΣΗΣ ΕΤΕΡΩΝ ΣΥΜΜΕΤΕΧΟΝΤΩΝ ΣΕ ΑΥΤΟΝ, ΛΑΜΒΑΝΟΝΤΑΣ ΚΑΘΕ ΕΥΛΟΓΟ ΜΕΤΡΟ ΓΙΑ ΤΗ ΔΙΑΣΦΑΛΙΣΗ ΤΟΥ ΑΠΟΡΡΗΤΟΥ ΚΑΙ ΤΗΣ ΑΣΦΑΛΕΙΑΣ ΤΗΣ ΕΠΕΞΕΡΓΑΣΙΑΣ ΤΩΝ ΔΕΔΟΜΕΝΩΝ ΚΑΙ ΤΗΣ ΠΡΟΣΤΑΣΙΑΣ ΤΟΥΣ ΑΠΟ ΚΑΘΕ ΜΟΡΦΗΣ ΑΘΕΜΙΤΗ ΕΠΕΞΕΡΓΑΣΙΑ, ΣΥΜΦΩΝΑ ΜΕ ΤΙΣ ΔΙΑΤΑΞΕΙΣ ΤΗΣ ΚΕΙΜΕΝΗΣ ΝΟΜΟΘΕΣΙΑΣ ΠΕΡΙ ΠΡΟΣΤΑΣΙΑΣ ΠΡΟΣΩΠΙΚΩΝ ΔΕΔΟΜΕΝΩΝ.



ΟΔΙΚΕΣ ΣΥΓΚΟΙΝΩΝΙΕΣ Α.Ε.

**ΓΕΝΙΚΗ ΔΙΕΥΘΥΝΣΗ ΥΠΟΣΤΗΡΙΞΗΣ
ΔΙΕΥΘΥΝΣΗ ΥΠΟΔΟΜΩΝ & ΣΥΝΤΗΡΗΣΗΣ ΕΓΚΑΤΑΣΤΑΣΕΩΝ****ΤΕΧΝΙΚΗ ΠΕΡΙΓΡΑΦΗ****Αντικατάσταση δαπέδου στον διάδρομο του ισογείου των Κεντρικών Γραφείων της
ΟΣΥ Μ.Α.Ε.****ΓΕΝΙΚΑ**

Η παρούσα Τεχνική Περιγραφή αφορά στην αποξήλωση του υφιστάμενου λινόταπητα (εμβαδού 196,00 τ.μ.) καθώς και των υφιστάμενων κεραμικών πλακιδίων (εμβαδού 158,00 τ.μ.) και την τοποθέτηση νέου δαπέδου με σοβατεπί (συνολικού εμβαδού 363 τ.μ.) στους διαδρόμους του ισογείου των Κεντρικών Γραφείων της ΟΣΥ ΜΑΕ, (από την Κεντρική είσοδο έως τα γραφεία της Μηχανογράφησης, σύμφωνα με το συνημμένο απόσπασμα κάτοψης), Παρνασσού 6, Αγ. Ι. Ρέντης, ΤΚ.182.33.

ΤΕΧΝΙΚΗ ΠΕΡΙΓΡΑΦΗ**Α. Προπαρασκευαστικές Εργασίες**

- Απομάκρυνση/Αφαίρεση : Αφαίρεση θυρόφυλλων (όπου είναι απαραίτητο).
- Αποξήλωση παλαιού δαπέδου: Αφαίρεση υφιστάμενων υλικών (πλακάκια, λινόταπητα) με χρήση κατάλληλων εργαλείων.
- Καθαίρεση σοβατεπί.
- Αποκομιδή μπάζων: Απομάκρυνση των υλικών κατεδάφισης και καθαρισμός του υποστρώματος από σκόνες, κόλλες και υπολείμματα.

Β. Προετοιμασία Υποστρώματος (Υπόβαθρο)

- Έλεγχος επιπεδότητας & υγρασίας: Έλεγχος του υποδαπέδου για ρωγμές, ανωμαλίες ή υγρασία.
- Επισκευή/Τσιμεντοκονία: Κατασκευή νέας τσιμεντοκονίας (αν απαιτείται) για εξομάλυνση ή δημιουργία κλίσεων και αναμονή για πλήρη ξήρανση της τσιμεντοκονίας ώστε να αποφευχθούν προβλήματα υγρασίας στο νέο δάπεδο.

Γ. Τοποθέτηση Νέου Δαπέδου

- *Αντιολισθητικά γρανιτοπλακάκια εσωτερικού χώρου, ματ, διαστάσεων 60x60 και χρώματος ανοιχτό γκρι* : Συγκόλληση με τη χρήση οδοντωτής σπάτουλας και κατάλληλης κόλλας πλακιδίων.
- Κοπές: Ακριβείς κοπές στα τελειώματα, γύρω από κάσες θυρών και εμπόδια.

Δ. Τελικές Εργασίες (Φινίρισμα)

- Αρμολόγηση πλακιδίων: Γέμισμα αρμών με στόκο πλακιδίων, καθαρισμός και τελικός έλεγχος.
- Τοποθέτηση Σοβατεπί: Τοποθέτηση νέων σοβατεπί (7cm) για την κάλυψη των αρμών διαστολής περιμετρικά.
- Τοποθέτηση αρμοκάλυπτρου αλουμινίου για τη συναρμογή με όμορα δάπεδα διαφορετικού υλικού.
- Τελικός Καθαρισμός: Απομάκρυνση υπολειμμάτων υλικών και σκόνης.



ΟΔΙΚΕΣ ΣΥΓΚΟΙΝΩΝΙΕΣ Α.Ε.

ΕΙΔΙΚΟΙ ΟΡΟΙ

Οι εργασίες θα γίνουν τμηματικά σε συμφωνία με την επίβλεψη και σε ώρες μετά τις 15:30, δεδομένου ότι οι χώροι θα είναι λειτουργικά ενεργοί. Ο ανάδοχος θα πρέπει να λάβει όλα τα απαραίτητα μέτρα προστασίας, λόγω της εργασίας, για την ασφάλεια και υγιεινή τόσο των εργαζομένων του όσο και των εργαζομένων της Ο.Σ.Υ. Μ.Α.Ε.

Ο ανάδοχος δηλώνει ότι έχει λάβει γνώση των τοπικών συνθηκών και ότι είναι ο αποκλειστικά υπεύθυνος για τα μέτρα ασφάλειας και υγιεινής στο εργοτάξιο. Τέλος υποχρεούται με το πέρας των εργασιών να παραδώσει το χώρο καθαρό, απορρίπτοντας τα πλεονάζοντα υλικά σε χώρο επιτρεπόμενο από τις Αρχές, καθιστώντας τον έτοιμο προς χρήση. Ο ανάδοχος είναι υποχρεωμένος να ασφαλίσει το προσωπικό του σύμφωνα με την κείμενη νομοθεσία. Ο ανάδοχος είναι αποκλειστικά υπεύθυνος για κάθε ζημιά ή βλάβη που θα προκληθεί από δική του υπαιτιότητα στις εγκαταστάσεις της Ο.Σ.Υ. Μ.Α.Ε.

Χρόνος αποπεράτωσης: 45 ημερολογιακές ημέρες.

Προϋπολογισμός έργου 11.000€

Παράρτημα:

1. Σχέδιο κάτοψης ισογείου

Δημήτριος Δούρος
Προϊστάμενος Τμήματος Δημοσίων
Έργων και Μελετών

Ανδρέας Τριανταφυλλάκης
Μηχανολόγος Μηχανικός Ε.Μ.Π.
Διευθυντής Υποδομών & Συντήρησης Εγκαταστάσεων

Εμβαδόν : 17 τ.μ.
Περίμετρος : 21 μ.

Εμβαδόν : 101 τ.μ.
Περίμετρος : 88μ.

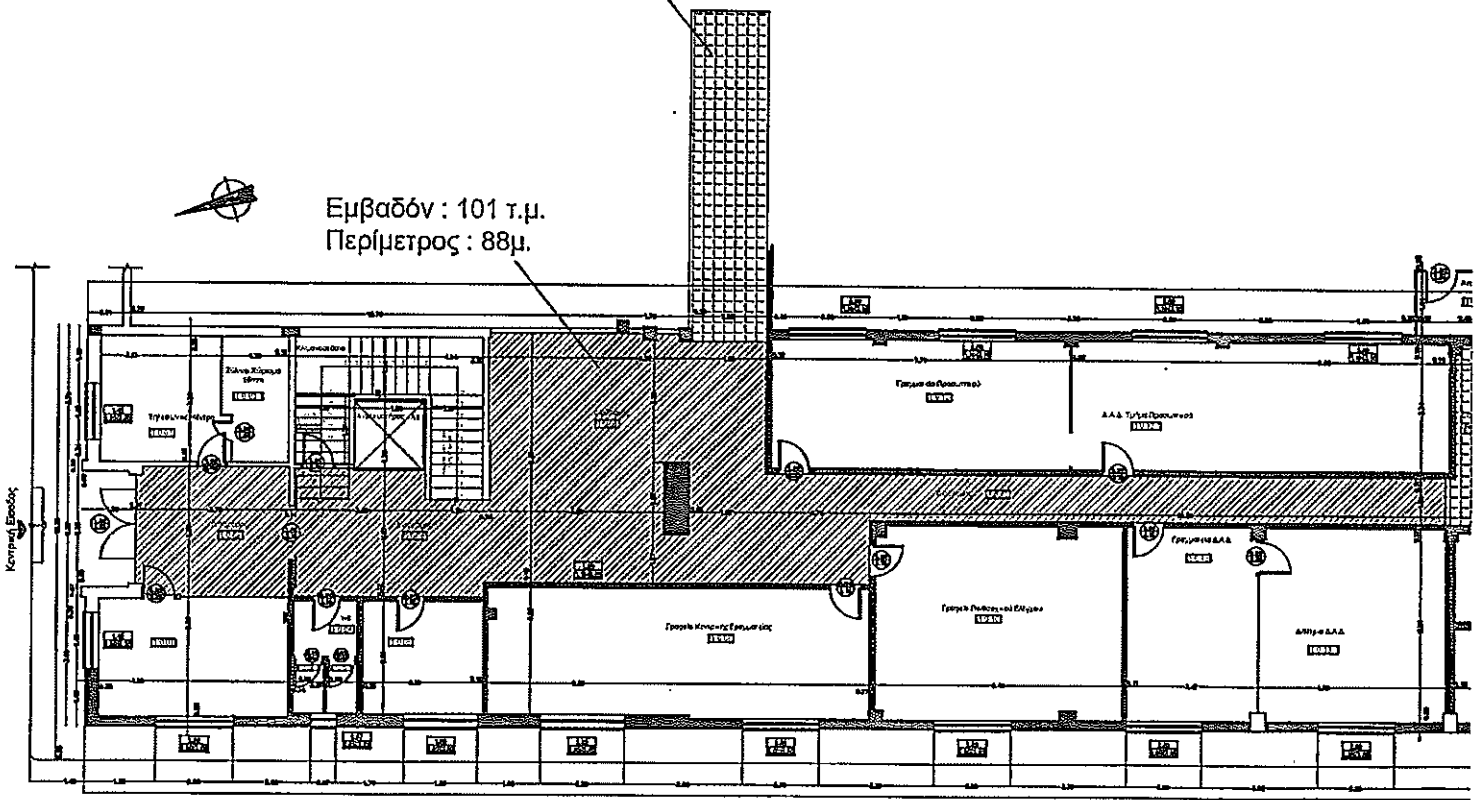

ΚΑΤΟΨΗ ΙΣΟΓΕΙΟΥ

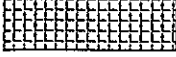
	Λινοτάπητας
	Πλακάκια

Εμφ
Περ