



ΕΛΛΗΝΙΚΗ ΔΗΜΟΚΡΑΤΙΑ
Υπουργείο Πολιτισμού



ΟΔΑΠ
ΟΡΓΑΝΙΣΜΟΣ ΔΙΑΧΕΙΡΙΣΗΣ &
ΑΝΑΠΤΥΞΗΣ ΠΟΛΙΤΙΣΤΙΚΩΝ ΠΟΡΩΝ

**ΟΡΓΑΝΙΣΜΟΣ ΔΙΑΧΕΙΡΙΣΗΣ ΚΑΙ ΑΝΑΠΤΥΞΗΣ
ΠΟΛΙΤΙΣΤΙΚΩΝ ΠΟΡΩΝ**

Αθήνα, 22 Απριλίου 2026

Αρ. Πρωτ.: ΟΔΑΠ/ΓΔ/ΔΜΕΑΑΠ/ΤΜΕ/8015

ΓΕΝΙΚΗ ΔΙΕΥΘΥΝΣΗ

ΔΙΕΥΘΥΝΣΗ : ΜΕΛΕΤΩΝ, ΕΡΓΩΝ,
ΑΠΟΤΥΠΩΣΕΩΝ ΚΑΙ
ΑΞΙΟΠΟΙΗΣΗΣ ΑΚΙΝΗΤΗΣ
ΠΕΡΙΟΥΣΙΑΣ

ΤΜΗΜΑ : ΜΕΛΕΤΩΝ & ΕΡΓΩΝ

Ταχ. Δ/ση : Ελ. Βενιζέλου 57

Τ.Κ. : 105 64 ΑΘΗΝΑ

Πληροφορίες : Α. Παπαγεωργίου

Τηλέφωνο : 210-3722596

Email : meletes@tap.gr

ΠΡΟΣ:

1. ΕΝΕΤΑ GROUP
info@oikiskos.com
2. Αραμπατζής Παναγιώτης,
arabat21@otenet.gr
3. Παυλίδης TRANSPORT
kostas@pavlidistransport.com

ΘΕΜΑ: Πρόσκληση εκδήλωσης ενδιαφέροντος για την προμήθεια με τίτλο : «Προμήθεια και Εναπόθεση ενός (1) Οικίσκου χώρων υγιεινής στον Αρχαιολογικό Χώρο Ασκληπιείου Κω»

ΠΡΟΣΚΛΗΣΗ

CPV: 44211000-2 Προκατασκευασμένα κτίρια

Ο Οργανισμός Διαχείρισης και Ανάπτυξης Πολιτιστικών Πόρων ενδιαφέρεται να αναθέσει την προμήθεια με τίτλο : «Προμήθεια και Εναπόθεση ενός (1) Οικίσκου χώρων υγιεινής στον Αρχαιολογικό Χώρο Ασκληπιείου Κω», με τη διαδικασία της απευθείας ανάθεσης, όπως ορίζουν οι διατάξεις του άρθρου 118 του Ν. 4412/2016, όπως αντικαταστάθηκε από το άρθρο 50 του Ν. 4782/202.

Ειδικότερα:

Στο πλαίσιο εκτέλεσης του έργου ανέγερσης νέων εγκαταστάσεων εξυπηρέτησης των πολυάριθμων επισκεπτών στον Α.Χ. Ασκληπιείου Κω είναι απαραίτητη η τοποθέτηση στο χώρο πλησίον της εισόδου του Α.Χ. νέου προκατασκευασμένου οικίσκου με χρήση χώρων υγιεινής που θα αποτελείται από 2 θέσεις ανδρών, 2 θέσεις γυναικών και 1 θέση ΑΜΕΑ με διαστάσεις : 2,50μ x 6,00μ x 2,50μ (ύψος) και συνολικό εμβαδόν: 15,00μ² (συν. κάτοψη).

Η Προμήθεια και Εναπόθεση του Οικίσκου θα εκπονηθεί σε ένα στάδιο και θα έχει τα εξής τεχνικά χαρακτηριστικά.

<p>➤ Κατασκευή κελύφους : ΜΕΤΑΛΛΙΚΟΣ ΗΛΕΚΤΡΟΚΟΛΛΗΤΟΣ ΣΚΕΛΕΤΟΣ ΥΨΗΛΗΣ ΔΥΣΚΑΜΨΙΑΣ ΔΙΑΤΟΜΕΣ 3 ΜΜ. (SUPER HEAVY ΜΕΤΑΛΛΙΚΟΣ ΣΚΕΛΕΤΟΣ ΓΙΑΦΟΡΤΙΑ ΕΥΡΩΚΩΔΙΚΑ Q=200 KG/M2 S=60 KG/M2, W=100 KG/M2) ΕΠΙΣΗΣ ΠΕΡΙΛΑΜΒΑΝΕΤΑΙ ΕΛΕΓΧΟΣ ΚΑΙ ΒΕΒΑΙΩΣΗ ΣΤΑΤΙΚΗΣ ΕΠΑΡΚΕΙΑΣ) ΠΕΡΙΛΑΜΒΑΝΕΙ ΚΟΛΩΝΕΣ SHS50X50X3,ΚΟΡΥΦΟΔΟΚΟΥΣ SHS 50X50X3. ΒΑΣΗ ΠΕΡΙΜΕΤΡΙΚΑ RHS 100X50 & ΕΣΩΤΕΡΙΚΑ SHS 50X50X3. ΟΡΟΦΗ SHS50X50X3. ΒΑΦΗ ΣΚΕΛΕΤΟΥ ΜΕ 1 ΧΕΡΙ ΑΣΤΑΡΟΧΡΩΜΑ ΣΕ RAL 9002. ΟΡΙΖΟΝΤΙΑ ΟΡΟΦΗ ΜΕ ΠΕΡΙΜΕΤΡΙΚΑ ΛΟΥΚΙΑ ΣΕ RAL 9006. 6 ΣΗΜΕΙΑ ΑΝΑΡΤΗΣΗΣ - ΠΑΚΤΩΣΗΣ/ΜΟΝΑΔΑ. ΠΑΝΕΛ ΠΟΛΥΟΥΡΕΘΑΝΗΣ 40ΜΜ ΠΕΡΙΜΕΤΡΙΚΑ & ΣΕ ΟΡΟΦΗ ΜΕΣΑ ΕΞΩ ΣΕ ΧΡΩΜΑ RAL 9002 . ΓΩΝΙΟΚΡΑΝΑ ΣΕ ΧΡΩΜΑ RAL 9002 & 9006. ΔΑΠΕΔΟ ΑΠΟ PLYWOOD ΠΑΧΟΥΣ 18ΜΜ ΚΑΙ ΕΠΙΚΑΛΥΨΗ ΑΠΟ PVC 2,8 ΜΜ ΚΟΛΛΗΜΕΝΟ ΜΕ ΙΣΧΥΡΗ ΜΑΓΝΗΤΙΚΗ ΚΟΛΛΑ. ΦΥΛΛΟ ΥΔΡΑΤΜΩΝ ΑΠΟ ΤΗΝ ΚΑΤΩ ΠΛΕΥΡΑ. ΠΛΗΡΗΣ ΗΛΕΚΤΡΟΛΟΓΙΚΗ ΕΓΚΑΤΑΣΤΑΣΗ ΣΤΗΝ ΤΙΜΗ ΠΕΡΙΛΑΜΒΑΝΕΤΑΙ ΗΛΕΚΤΡΟΛΟΓΙΚΟ ΣΧΕΔΙΟ ΜΕ ΥΠ. ΔΗΛΩΣΗ ΕΓΚΑΤΑΣΤΑΣΤΗ ΙΣΧΥΡΩΝ ΡΕΥΜΑΤΩΝ ΑΠΟΤΕΛΟΥΜΕΝΗ ΑΠΟ ΜΟΝΟΦΑΣΙΚΟ ΠΙΝΑΚΑ ΜΕ ΓΕΝΙΚΟ ΔΙΑΚΟΠΤΗ,ΡΕΛΕ ΔΙΑΡΡΟΗΣ, ΕΝΔΕΙΚΤΙΚΗ ΛΥΧΝΙΑ, 1 ΑΣΦΑΛΕΙΑ 10 Α ΓΙΑ 1 ΚΥΚΛΩΜΑ ΦΩΤΙΣΜΟΥ, 1 ΑΣΦΑΛΕΙΑ 16 Α ΓΙΑ 1 ΚΥΚΛΩΜΑ ΠΡΙΖΩΝ. ΔΙΕΛΕΥΣΕΙΣ ΚΑΛΩΔΙΩΣΕΩΝ ΣΕ ΠΛΑΣΤΙΚΑ ΚΑΝΑΛΙΑ ΚΟΥΒΙΔΙΣ. ΔΙΑΚΟΣΜΗΤΙΚΑ ΑΥΤΟΚΟΛΛΗΤΑ ΣΕ RAL 9006.</p>	
<p>➤ Βασικός εξοπλισμός:</p>	Τεμάχια
<p>➤ ΡΑΜΠΑ ΑΜΕΑ 1,00X1,40X0,12 ΑΠΟΤΕΛΟΥΜΕΝΗ ΑΠΟ ΛΑΜΑΡΙΝΑ ΡΙΖΑΚΙ 2 ΜΜ ΑΣΤΑΡΟΒΑΜΜΕΝΗ ΜΕ ΕΝΑ ΧΕΡΙ ΣΕ RAL 9006</p>	1
<p>➤ WC ΑΠΟΤΕΛΟΥΜΕΝΟ ΑΠΟ 1 ΛΕΚΑΝΗ ΕΥΡ. ΤΥΠΟΥ ΜΕ ΠΟΡΣΕΛΑΝΙΝΟ ΚΑΖΑΝΑΚΙ, ΧΑΡΤΟΘΗΚΗ,ΠΙΓΚΑΛ ΚΑΙ ΚΑΛΑΘΙ, 1 ΝΙΠΤΗΡΑ ΜΕ ΚΟΛΩΝΑ, ΜΠΑΤΑΡΙΑ, ΚΡΕΜΑΣΤΡΑ, ΚΑΘΡΕΠΤΗ ΚΑΝΟΝΙΚΟ ΚΑΙ ΜΕΓΕΝΘΥΝΤΙΚΟ, ΚΡΕΜΟΣΑΠΟΥΝΟ & ΧΑΡΤΟΘΗΚΗ ΧΕΙΡΟΣ. ΠΛΗΡΗΣ ΥΔΡΑΥΛΙΚΗ ΕΓΚΑΤΑΣΤΑΣΗ ΜΕ ΘΕΡΜΟΚΟΛΛΗΤΙΚΟΥΣ ΚΑΙ ΠΛΑΣΤΙΚΟΥΣ ΣΩΛΗΝΕΣ. ΑΝΑΜΟΝΕΣ ΠΛΕΥΡΙΚΑ ΚΡΥΟΥ & ΖΝΧ. ΑΝΑΒΑΘΜΙΣΗ ΗΛΕΚΤΡΟΛΟΓΙΚΩΝ ΜΕ 1 ΚΑΡΑΒΟΧΕΛΩΝΑ, 1 ΜΟΝΟ ΔΙΑΚΟΠΤΗ ΚΑΙ 1 ΡΕΥΜΑΤΟΔΟΤΗ. ΧΩΡΙΣΜΑ ΜΕ ΠΑΝΕΛ ΠΟΛΥΟΥΡΕΘΑΝΗΣ 40 ΜΜ. ΕΞΩΤΕΡΙΚΑ ΚΟΥΦΩΜΑΤΑ ΑΛΟΥΜΙΝΙΟΥ ΚΑΙ ΣΥΓΚΕΚΡΙΜΕΝΑ 1 ΠΟΡΤΑ ΔΙΑΣΤΑΣΕΩΝ 0,90X2,10 & 1 ΠΑΡΑΘΥΡΟ 0,50X0,50 ΜΟΝΟΦΥΛΛΟ ΑΝΟΙΓΘΑΝΑΚΛΙΝΟΜΕΝΟ ΑΛΟΥΜΙΝΙΟΥ ΜΕ ΣΤΑΘΕΡΗ ΣΙΤΑ.</p>	4
<p>➤ WC ΑΜΕΑ ΑΠΟΤΕΛΟΥΜΕΝΟ ΑΠΟ 1 ΛΕΚΑΝΗ ΕΥΡ. ΤΥΠΟΥ ΑΜΕΑ ΜΕ ΠΟΡΣΕΛΑΝΙΝΟ ΚΑΖΑΝΑΚΙ, 2 ΑΝΑΚΛΙΝΟΜΕΝΕΣ ΛΑΒΕΣ ΜΕ ΧΑΡΤΟΘΗΚΗ,ΠΙΓΚΑΛ ΚΑΙ ΚΑΛΑΘΙ, 1 ΝΙΠΤΗΡΑ ΑΜΕΑ ΜΕ ΜΠΡΑΤΣΑ, ΜΠΑΤΑΡΙΑ, ΚΡΕΜΑΣΤΡΑ, ΚΑΘΡΕΠΤΗ ΚΑΝΟΝΙΚΟ ΚΑΙ ΜΕΓΕΝΘΥΝΤΙΚΟ, ΚΡΕΜΟΣΑΠΟΥΝΟ & ΧΑΡΤΟΘΗΚΗ ΧΕΙΡΟΣ. ΑΝΑΔΙΠΛΟΥΜΕΝΗ ΑΛΑΞΙΕΡΑ ΜΩΡΟΥ ΠΛΗΡΗΣ ΥΔΡΑΥΛΙΚΗ ΕΓΚΑΤΑΣΤΑΣΗ ΜΕ ΘΕΡΜΟΚΟΛΛΗΤΙΚΟΥΣ ΚΑΙ ΠΛΑΣΤΙΚΟΥΣ ΣΩΛΗΝΕΣ. ΑΝΑΜΟΝΕΣ ΠΛΕΥΡΙΚΑ ΚΡΥΟΥ & ΖΝΧ. ΑΝΑΒΑΘΜΙΣΗ ΗΛΕΚΤΡΟΛΟΓΙΚΩΝ ΜΕ 1 ΚΑΡΑΒΟΧΕΛΩΝΑ, 1 ΜΟΝΟ ΔΙΑΚΟΠΤΗΣ ΚΑΙ 1 ΡΕΥΜΑΤΟΔΟΤΗΣ. ΧΩΡΙΣΜΑ ΜΕ ΠΑΝΕΛ ΠΟΛΥΟΥΡΕΘΑΝΗΣ 40 ΜΜ. ΕΣΩΤΕΡΙΚΑ ΚΟΥΦΩΜΑΤΑ ΑΛΟΥΜΙΝΙΟΥ ΚΑΙ ΣΥΓΚΕΚΡΙΜΕΝΑ 1 ΠΟΡΤΑ</p>	1

ΔΙΑΣΤΑΣΕΩΝ 1,00Χ2,10. &1 ΠΑΡΑΘΥΡΟ 0,50Χ0,50 ΜΟΝΟΦΥΛΛΟ ΑΝΟΙΓΘΑΝΑΚΛΙΝΟΜΕΝΟ ΑΛΟΥΜΙΝΙΟΥ ΜΕ ΣΤΑΘΕΡΗ ΣΙΤΑ.	
➤ Βάθρα έδρασης 3,20x0,30x(min0,30-max 0,50) από οπλισμένο σκυρόδεμα κατηγορίας C16/20. Οπλισμός με συνδετήρες Φ8/20 και 4Φ12 (ένα σε κάθε κορυφή). Απαιτείται επίπεδο έδαφος για την τοποθέτηση. Δεν περιλαμβάνεται η εκσκαφή για να πακτωθούν τα βάθρα στο έδαφος.	3
➤ Μεταφορά και Εναπόθεση	
ΠΕΡΙΛΑΜΒΑΝΕΤΑΙ : 1. ΤΟ ΣΥΝΟΔΕΥΤΙΚΌ ΟΧΗΜΑ ΚΑΙ ΔΙΕΠΕΤΑΙ ΑΠΟ ΌΛΟΥΣ ΤΟΥΣ ΟΡΟΥΣ ΤΗΣ ΝΟΜΟΘΕΣΙΑΣ & ΤΗΣ ΤΡΟΧΑΙΑΣ. ΤΙΜΗ ΓΙΑ 1 ΔΡΟΜΟΛΟΓΙΟ. 2. ΕΩΣ 8ΤΝΜ ΠΕΡΙΛΑΜΒΑΝΕΤΑΙ Η ΑΣΦΑΛΕΙΑ ΚΑΙ Η ΜΕΤΑΦΟΡΑ ΑΠΟ ΚΑΙ ΠΡΟΣ ΤΟ ΕΡΓΟ ΚΑΙ Ο ΧΕΙΡΙΣΤΗΣ 3. ΣΤΗΝ ΤΙΜΗ ΠΕΡΙΛΑΜΒΑΝΕΤΑΙ Η ΧΡΗΣΗ ΜΗΧΑΝΙΚΟΥ ΕΞΟΠΛΙΣΜΟΥ, ΟΙ ΠΛΑΓΙΕΣ ΜΕΤΑΦΟΡΕΣ ΚΑΙ ΓΕΝΙΚΑ Η ΕΡΓΑΣΙΑ ΠΛΗΡΟΥΣ ΟΡΙΖΟΝΤΙΩΣΗΣ ΚΑΙ ΤΟΠΟΘΕΤΗΣΗΣ, ΜΙΚΡΟΥΘΜΙΣΕΩΝ ΣΤΑ ΚΟΥΦΩΜΑΤΑ ΚΑΙ ΣΤΟΝ ΕΞΟΠΛΙΣΜΟ ΚΑΙ ΣΤΑ ΓΩΝΙΟΚΡΑΝΑ. ΈΛΕΓΧΟΣ ΒΙΔΩΝ ΟΡΟΦΗΣ ΓΙΑ ΜΙΚΡΟΧΑΛΑΡΩΣΕΙΣ ΚΑΙ ΜΙΚΡΟΣΤΕΓΑΝΩΣΕΙΣ ΕΑΝ ΥΠΑΡΧΟΥΝ ΤΡΑΥΜΑΤΙΣΜΟΙ.ΡΕΤΟΥΣΑΡΙΣΜΑΤΑ ΧΡΩΜΑΤΙΣΜΩΝ ΕΑΝ ΥΠΑΡΧΟΥΝ ΓΡΑΤΣΟΥΝΙΣΜΑΤΑ ΚΑΤΑ ΤΗΝ ΜΕΤΑΦΟΡΑ. ΑΓΚΥΡΩΣΗ ΟΙΚΙΣΚΟΥ ΣΤΗΝ ΠΛΑΚΑ ΣΚΥΡΟΔΕΜΑΤΟΣ ΜΕ ΚΑΡΦΩΤΑ ΕΚΤΟΝΟΥΜΕΝΑ ΑΓΚΥΡΙΑ.	

Κάτοψη Οικίσκου

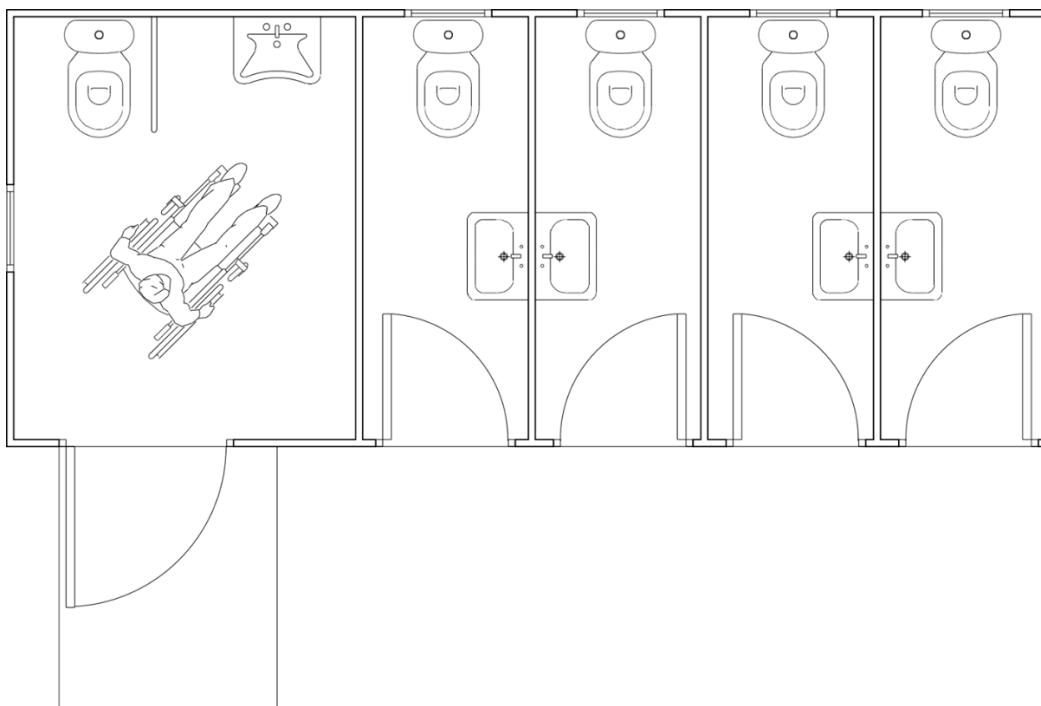

A. Για την χρηματοδότηση της σύμβασης έχει εκδοθεί η υπ' αριθ. πρωτ. ΟΔΑΠ/ΓΔ/ΔΟΠ/ΤΕΠΕΜ/7310/07-04-2026 Απόφαση Ανάληψης Υποχρέωσης (ΑΔΑΜ: 26REQ018813706 2026-04-08), συνολικού ύψους **24.800,00 €** συμπ. ΦΠΑ, που θα επιβαρύνει τον ΑΛΕ 3170105 – Λοιπές υποδομές υπό κατασκευή αυξ.

αποδοτικότητας του ΝΠΔΔ για εφαρμογή οργάνωση, απλουστ. διαδ., στο CPV : 44211000-2 – Προκατασκευασμένα Κτίρια, του προϋπολογισμού του οικονομικού έτους 2026.

Β. Η συνολική προθεσμία για την προμήθεια και εγκατάσταση του οικίσκου, ορίζεται σε **σαράντα πέντε ημερολογιακές ημέρες (45)** από την υπογραφή της σύμβασης.

Γ. Σε συνέχεια της έρευνας αγοράς που διεξήχθη, για τη δυνατότητα επιλογής αναδόχου, ο οποίος για την προμήθεια και εγκατάσταση του οικίσκου, θα πρέπει να διαθέτει τα αναγκαία προς το αντικείμενο, προσόντα και την απαραίτητη εξειδίκευση, παρακαλούμε, σε περίπτωση που επιθυμείτε να συμμετέχετε ως οικονομικός φορέας στη διαδικασία ανάθεσης των συμβουλευτικών υπηρεσιών, να μας αποστείλετε οικονομική προσφορά, μέχρι και την 28 Απριλίου 2026, προκειμένου να εξεταστεί και εφόσον δεν υπερβαίνει το ποσό της προεκτιμώμενης αμοιβής, να υπογραφεί η σχετική σύμβαση.

Η εκτιμώμενη αμοιβή για την προμήθεια και εγκατάσταση του οικίσκου ανέρχεται στο ποσό των **είκοσι τεσσάρων χιλιάδων οκτακοσίων ευρώ (24.800,00€)** συμπεριλαμβανομένου του ΦΠΑ και θα καταβληθεί σε μια (01) δόση, στο τέλος της εγκατάστασης του οικίσκου.

Δ. Δεδομένου ότι σύμφωνα με τις ισχύουσες διατάξεις των παρ.1 και 2 του άρθρου 73 του Ν.4412/2016, όπως τροποποιήθηκε με το άρθρο 22 του Ν. 4782/2021, δεν πρέπει να συντρέχουν λόγοι αποκλεισμού του οικονομικού φορέα από διαδικασίες σύναψης δημοσίων συμβάσεων, σας γνωρίζουμε ότι σε περίπτωση που ανακηρυχθείτε ανάδοχος, πριν από τη σύναψη σύμβασης παρακαλούμε να μας αποστείλετε τα παρακάτω δικαιολογητικά:

- α. Απόσπασμα ποινικού μητρώου.
- β. Φορολογική ενημερότητα (Σε ισχύ).
- γ. Ασφαλιστική ενημερότητα (άρθρο 80 παρ. 2 του Ν.4412/2016) (Σε ισχύ).

Ε. Η οικονομική προσφορά μπορεί, είτε να υποβληθεί στο Πρωτόκολλο του ΟΔΑΠ (Πανεπιστημίου 57, Αθήνα, 3^{ος} ορ.) είτε να αποσταλεί σε ηλεκτρονική μορφή υπογεγραμμένη, στο e-mail: meletes@tap.gr.

Τα παραπάνω δικαιολογητικά, εφόσον ανταποκριθείτε θετικά και η οικονομική προσφορά σας γίνει αποδεκτή, να υποβληθούν - ομοίως με την οικονομική προσφορά - και να συνοδεύονται με Υπεύθυνη Δήλωση για την ακρίβεια των στοιχείων τους.

Ο Γενικός Διευθυντής του ΟΔΑΠ

Ηλίας Πατσαρούχας

Πολιτικός Μηχανικός

ΣΥΝΗΜΜΕΝΑ:

Έντυπο Οικονομικής Προσφοράς

ΠΡΟΣ: ΟΡΓΑΝΙΣΜΟ ΔΙΑΧΕΙΡΙΣΗΣ ΚΑΙ ΑΝΑΠΤΥΞΗΣ ΠΟΛΙΤΙΣΤΙΚΩΝ ΠΟΡΩΝ

ΓΕΝΙΚΗ ΔΙΕΥΘΥΝΣΗ

ΔΙΕΥΘΥΝΣΗ ΜΕΛΕΤΩΝ ΕΡΓΩΝ ΑΠΟΤΥΠΩΣΕΩΝ ΚΑΙ ΑΞΙΟΠΟΙΗΣΗΣ ΑΚΙΝΗΤΗΣ ΠΕΡΙΟΥΣΙΑΣ

ΤΜΗΜΑ ΜΕΛΕΤΩΝ ΚΑΙ ΕΡΓΩΝ

ΟΙΚΟΝΟΜΙΚΗ ΠΡΟΣΦΟΡΑ

Ο/Η κάτωθι υπογεγραμμένος/-η

.....με έδρα

τ..... οδός αριθ. Τ.Κ.

.....Τηλ. E-mail:, δηλώνω ότι

αποδέχομαι, χωρίς επιφύλαξη, την Πρόσκληση για σύναψη της σχετικής σύμβασης και καταθέτω την παρακάτω οικονομική προσφορά.

ΕΙΔΟΣ ΕΡΓΑΣΙΑΣ	ΟΙΚΟΝΟΜΙΚΗ ΠΡΟΣΦΟΡΑ (Ευρώ)
Οικίσκος διαστάσεων 2,50μ X 6,00μ X 2,50μ (ύψος) (ΑΧ Ασκληπιείου Κω) Συνολικό εμβαδόν: 15,00μ ² .	
Κόστος μεταφοράς και εναπόθεσης του οικίσκου στον ΑΧ Ασκληπιείου Κω (συμπεριλαμβανομένης της χρήσης γερανού)	
ΣΥΝΟΛΟ :	
ΦΠΑ 24%	
ΣΥΝΟΛΟ ΜΕ ΦΠΑ	

Μετά την ολοκλήρωση της προμήθειας, τα παραδοτέα (σχέδια οικίσκου, έλεγχος & βεβαίωση στατικής επάρκειας και ηλεκτρολογικό σχέδιο με ΥΔ εγκαταστάτη), θα υποβληθούν στον ΟΔΑΠ σε ψηφιακή και έντυπη μορφή.

.....
(Τόπος και ημερομηνία)

Ο/Η Προσφέρων/-ουσα

(Ονοματεπώνυμο υπογράφοντα και σφραγίδα οικονομικού φορέα)