



Εθνικό Μουσείο  
Σύγχρονης Τέχνης

Υπουργείο Πολιτισμού  
& Αθλητισμού

**ΠΡΟΣ:****Orphee Beinoglou International Forwarders S.A.**[gberiketis@beinoglou.gr](mailto:gberiketis@beinoglou.gr)

**ΘΕΜΑ:** «Πρόσκληση Εκδήλωσης Ενδιαφέροντος για την υποβολή προσφοράς για την παροχή υπηρεσιών αποεγκατάστασης και εγκατάστασης και μεταφοράς έργων της συλλογής του ΕΜΣΤ και περιοδικής έκθεσης καθώς και της βελτίωσης των υποδομών αποθήκευσης».

**ΣΤΟΙΧΕΙΑ ΑΝΑΘΕΤΟΥΣΑΣ ΑΡΧΗΣ / ΑΡΜΟΔΙΟΥ ΥΠΑΛΛΗΛΟΥ:**

ΕΠΩΝΥΜΙΑ	ΕΘΝΙΚΟ ΜΟΥΣΕΙΟ ΣΥΓΧΡΟΝΗΣ ΤΕΧΝΗΣ
ΙΔΙΟΤΗΤΑ:	ΜΟΥΣΕΙΟ - ΝΠΙΔ (εποπτευόμενο από το ΥΠΠΟΑ) - Φορέας Γενικής Κυβέρνησης
ΔΙΕΥΘΥΝΣΗ	Λ. ΚΑΛΛΙΡΡΟΗΣ & ΑΜΒΡ. ΦΡΑΝΤΖΗ - 11743 - ΑΘΗΝΑ
ΤΗΛΕΦΩΝΟ	211 1019000
ΗΛΕΚΤΡΟΝΙΚΟ ΤΑΧΥΔΡΟΜΕΙΟ	protocol@emst.gr
ΗΛΕΚΤΡΟΝΙΚΗ ΔΙΕΥΘΥΝΣΗ	www.emst.gr
ΑΡΜΟΔΙΟΣ ΓΙΑ ΠΛΗΡΟΦΟΡΙΕΣ	Σταμάτης Σχιζάκης Τηλ. 211 1019012 - Email: : <a href="mailto:stamatis.schizakis@emst.gr">stamatis.schizakis@emst.gr</a>

**1. ΑΝΤΙΚΕΙΜΕΝΟ ΠΡΟΣΚΛΗΣΗΣ:**

Η παρούσα Πρόσκληση Εκδήλωση Ενδιαφέροντος διενεργείται από το Εθνικό Μουσείο Σύγχρονης Τέχνης με σκοπό την αποεγκατάσταση των έργων της συλλογής του ΕΜΣΤ του στον δεύτερο όροφο (CPV : 60000000-8 | Υπηρεσίες μεταφορών ).

Αναλυτικά οι εργασίες του αναδόχου παρουσιάζονται στο Παράρτημα Α - Τεχνικές Προδιαγραφές της παρούσας Πρόσκλησης.

**2. ΔΙΑΔΙΚΑΣΙΑ ΑΝΑΘΕΣΗΣ:**

Απευθείας ανάθεση σύμφωνα με το άρθρο 118/ν.4412/2016 όπως τροποποιήθηκε και ισχύει.

**3. ΑΝΤΙΚΕΙΜΕΝΟ ΕΡΓΟΥ ΤΟΥ ΑΝΑΔΟΧΟΥ:**

Η παρούσα Πρόσκληση Εκδήλωση Ενδιαφέροντος διενεργείται από το Εθνικό Μουσείο Σύγχρονης Τέχνης με σκοπό την επιλογή αναδόχου ο οποίος θα αναλάβει να αποεγκαταστήσει την έκθεση μόνιμης συλλογής του ΕΜΣΤ.

**4. ΠΡΟΥΠΟΛΟΓΙΣΜΟΣ:**

Ο συνολικός προϋπολογισμός του έργου ανέρχεται στο ποσό των **είκοσι μία χιλιάδων και τριάντα ευρώ (21.030€)** μη συμπεριλαμβανομένου του ΦΠΑ.

Το τίμημα που υποχρεούται να καταβάλει η Αναθέτουσα Αρχή στον Ανάδοχο για την εκτέλεση της σύμβασης θα είναι σύμφωνα με την Οικονομική Προσφορά του, η οποία αποτελεί αναπόσπαστο παράρτημα της σύμβασης που πρόκειται να συναφθεί.

Η πληρωμή του αναδόχου θα διενεργηθεί σε δύο ισόποσες εξαμηνιαίες δόσεις και μετά την έκδοση του σχετικού παραστατικού.

**5. ΔΙΑΔΙΚΑΣΙΑ ΥΠΟΒΟΛΗΣ ΠΡΟΣΦΟΡΑΣ:**

Παρακαλούμε για την αποστολή της προσφοράς σας έως την 20/01/2025, μέσω ηλεκτρονικού ταχυδρομείου στο Εθνικό Μουσείο Σύγχρονης Τέχνης στο email: protocol@emst.gr με κοινοποίηση στο : [stamatis.schizakis@emst.gr](mailto:stamatis.schizakis@emst.gr)

**6. ΥΠΟΓΡΑΦΗ ΣΥΜΒΑΣΗΣ:**

Θα υπογραφεί σχετική σύμβαση έργου διάρκειας δώδεκα (12) μηνών. Για την υπογραφή της σύμβασης θα απαιτηθούν (α) ασφαλιστική ενημερότητα, (β) φορολογική ενημερότητα και (γ) λευκό ποινικό μητρώο. Ωστόσο, προς διευκόλυνση των διαδικασιών ο ανάδοχος του έργου δύναται να καταθέτει σχετική υπεύθυνη δήλωση για το λευκό ποινικό μητρώο καθώς και για υπεύθυνη δήλωση για το ότι είναι φορολογικά ενήμερος ή βρίσκεται σε κάποια ρύθμιση.

Ο Πρόεδρος του Δ.Σ

Αγγελής Αντωνόπουλος

**ΠΑΡΑΡΤΗΜΑ Α'**

**Τεχνικές Προδιαγραφές της παρούσας Πρόσκλησης**

**Συνοπτικά:**

- 1. ΑΠΟΕΓΚΑΤΑΣΤΑΣΗ, ΣΥΣΚΕΥΑΣΙΑ ΚΑΙ ΜΕΤΑΦΟΡΑ ΑΠΟ ΤΟ ΕΜΣΤ ΣΤΗΝ ΑΠΟΘΗΚΗ ΤΩΝ ΕΡΓΩΝ ΤΗΣ ΣΥΝΗΜΜΕΝΗΣ ΛΙΣΤΑΣ (ΛΙΣΤΑ Α)**
- 2. ΜΕΤΑΦΟΡΑ ΑΠΟ ΤΗΝ ΑΠΟΘΗΚΗ, ΕΡΓΑΣΤΗΡΙΟ ΣΥΝΤΗΡΗΣΗΣ ΚΑΙ ΑΠΟΘΗΚΕΣ ΔΑΝΕΙΣΤΩΝ ΣΤΗΝ ΑΘΗΝΑ ΚΑΘΩΣ ΚΑΙ ΕΓΚΑΤΑΣΤΑΣΗ ΤΩΝ ΕΡΓΩΝ ΤΗΣ ΠΑΡΑΚΑΤΩ ΛΙΣΤΑΣ (ΛΙΣΤΑ Β - ΕΚΘΕΣΗ ΘΟΔΩΡΟΣ, ΓΛΥΠΤΗΣ, ΑΝΤΙ ΑΝΑΔΡΟΜΙΚΗΣ)**
- 3. ΑΞΙΟΠΟΙΗΣΗ ΧΩΡΟΥ ΑΠΟΘΗΚΕΥΣΗΣ ΕΛΑΦΡΩΝ ΥΛΩΝ**

**Αναλυτικά**

- 1. ΑΠΟΕΓΚΑΤΑΣΤΑΣΗ, ΣΥΣΚΕΥΑΣΙΑ ΚΑΙ ΜΕΤΑΦΟΡΑ ΑΠΟ ΤΟ ΕΜΣΤ ΣΤΗΝ ΑΠΟΘΗΚΗ ΤΩΝ ΕΡΓΩΝ ΤΗΣ ΣΥΝΗΜΜΕΝΗΣ ΛΙΣΤΑΣ (ΛΙΣΤΑ Α)**

Διάθεση υλικών για την συσκευασία των έργων (χαρτοκιβώτια, χαρτόνια, ταινίες, Tyvek, νάιλον, αεροχάρτ, παλέτες, ταινίες για τζάμια κλπ).

Διάθεση 6 τεχνικών για 3 ημέρες και 4 τεχνικών για 2 ημέρες για την συσκευασία, φόρτωση των φορτηγών για την μεταφορά στην αποθήκη μας, για τα έργα της συνημμένης λίστας.

**ΛΙΣΤΑ Α**

**Αληθινός, Δημήτρης**

*Συμβάν, 1973*

Γύψος, ξύλο, μαγνητόφωνο, φωτιστικό

140 x 153 x 100 εκ.

Αγορά 2002 με επιχορήγηση του Υπουργείου Οικονομίας και Οικονομικών

Αρ. Εισ. 162/02



**Βελώνης, Κωστής**

*At the End of the Demonstration Day, 2009*

Ξύλο, ακρυλικό  
15 x 500 εκ.

Δωρεά του καλλιτέχνη, 2010

Αρ. Εισ. 680/10



**Ζασίρ, Έμιλι**

*Checkpoint, Bethlehem, April 20, 2002*

Από τη σειρά Βηθλεέμ και Ραμάλλα, Απρίλιος 2002

Έγχρωμο c-print

40,6 x 50,8 εκ.

Έκδοση 3/7 και 2 δοκίμια της καλλιτέχνης

Αγορά, 2004

Αρ. Εισ. 517/04



**Ζασίρ, Έμιλι**

*Man at Bethlehem, Checkpoint During the Siege on April 20, 2002*

Από τη σειρά Βηθλεέμ και Ραμάλλα, Απρίλιος 2002

Έγχρωμο c-print

40,6 x 50,8 εκ.

Έκδοση 4/7

Αγορά, 2004

Αρ. Εισ. 519/04



**Ζασίρ, Έμιλι**

*Untitled (We live), 2002*

Από τη σειρά Βηθλεέμ και Ραμάλλα, Απρίλιος 2002

Έγχρωμο c-print

40,6 x 50,8 εκ.

Έκδοση 3/7 και 2 δοκίμια της καλλιτέχνης

Αγορά, 2004

Αρ. Εισ. 520/04



**Ζασίρ, Έμιλι**

*Shoe Store, Ramallah, April 22, 2002*

Από τη σειρά Βηθλεέμ και Ραμάλλα, Απρίλιος 2002

Έγχρωμο c-print

40,6 x 50,8 εκ.

Έκδοση 3/7

Αγορά 2004

Αρ. Εισ. 521/04



**Ζασίρ, Έμιλι**

*Israeli Soldiers, Bethlehem, April 20, 2002*

Από τη σειρά Βηθλεέμ και Ραμάλλα, Απρίλιος 2002

Έγχρωμο c-print

40,6 x 50,8 εκ.

Έκδοση 3/7

Αγορά, 2004

Αρ. Εισ. 522/04



**Ζασίρ, Έμιλι**

*Spanish Class, Ramallah, April 22, 2002*

Από τη σειρά Βηθλεέμ και Ραμάλλα, Απρίλιος 2002

Έγχρωμο c-print

50,8 x 40,6 εκ.

Έκδοση 3/7

Αγορά, 2004

Αρ. Εισ. 523/04



**Ζασίρ, Έμιλι**

*Mall in Ramallah, 2002*

Από τη σειρά Βηθλεέμ και Ραμάλλα, Απρίλιος 2002

Έγχρωμο c-print

50,8 x 40,6 εκ.

Έκδοση 3/7 και 2 δοκίμια της καλλιτέχνης

Αγορά, 2004

Αρ. Εισ. 525/04



**Ζασίρ, Έμιλι**

*Untitled, 2002*

Από τη σειρά Βηθλεέμ και Ραμάλλα, Απρίλιος 2002

Έγχρωμο c-print

40,6 x 50,8 εκ.

Έκδοση 1/7

Αγορά, 2004

Αρ. Εισ. 526/04



**Ζασίρ, Έμιλι**

*A Classroom, 2002*

Από τη σειρά Βηθλεέμ και Ραμάλλα,  
Απρίλιος 2002

Έγχρωμο c-print

40,6 x 50,8 εκ.

Έκδοση 3/7 και 2 δοκίμια της  
καλλιτέχνης

Αγορά, 2004

Αρ. Εισ. 515/04



**Ζασίρ, Έμιλι**

*Bank Mirror, Ramallah, April 22, 2002*

Από τη σειρά Βηθλεέμ και Ραμάλλα,  
Απρίλιος 2002

Έγχρωμο c-print

40,6 x 50,8 εκ.

Έκδοση 3/7 και 2 δοκίμια της  
καλλιτέχνης

Αγορά 2004

Αρ. Εισ. 516/04



**Θόδωρος**

*Χειρισμοί- Αντιθεαματικά, 1974*

Γλυπτική εγκατάσταση αποτελούμενη  
από 5 μέρη

Τούλι, ξύλο, κάρβουνο, χρώμα,  
καθρέφτης

Μεταβλητές διαστάσεις

Δωρεά του σωματείου «Οι φίλοι του  
ΕΜΣΤ» και του καλλιτέχνη, 2007

Αρ. Εισ. 579/07



**Θόδωρος**

*Αντι-Θεαματικό Θέατρο: Δυο*

*γλυπτικά μονόπρακτα - Ελεγεία του*  
*Homo Faber, 1976*

Εγκατάσταση

Αφίσα, μαυροπίνακας, 4 μεταλλικοί  
κύβοι

Μεταβλητές διαστάσεις

Δωρεά του καλλιτέχνη, 2014

Αρ.Εισ. 996/14



**Θόδωρος**

*Χειρισμός XV, Παραλλαγές για ένα μνημείο στον Γνωστό...(φωτιά), 1970 - 1977*

Ξύλο, μέταλλο, σχοινί  
Μεταβλητές διαστάσεις  
Δωρεά του καλλιτέχνη, 2014  
Αρ. Εισ. 997/14



**Κανιάρης, Βλάσης**

*Coexistence, 1974*

Ύφασμα, ξύλο  
400 x 200 x 130 εκ.  
Δωρεά του Αλέξη Κανιάρη, 2014  
Αρ. Εισ. 995/14



**Κανιάρης, Βλάσης**

*Τιμής ένεκεν στους τοίχους της Αθήνας 1941-19..., 1959*

Μικτή τεχνική σε καμβά  
130 x 150 εκ.  
Δωρεά της Μαρίας Λίνας Κανιάρη, 2014  
Αρ. Εισ. 992/14



**Κεσσανλής (ΝΙΚΟΣ), Νίκος**

*Πεπιεσμένο βαμβάκι, 1961*

Ξύλινη πρέσα και βαμβακερό πανί  
43,5 x 60,5 x 40,5 εκ.  
Δωρεά του καλλιτέχνη, 2001  
Αρ. Εισ. 129/01



**Κεσσανλής (ΝΙΚΟΣ), Νίκος**  
*Χειρονομία - Αντικείμενο*, 1961  
Σίδηρο με πανί με ίχνη χρωστικών  
51 x 20,5 x 20,5 εκ.  
Δωρεά του καλλιτέχνη, 2001  
Αρ. Εισ. 125/01



**Κεσσανλής (ΝΙΚΟΣ), Νίκος**  
*Σακί*, 1961  
Γύψος  
20 x 34 x 24 εκ.  
Δωρεά του καλλιτέχνη, 2001  
Αρ. Εισ. 135/01



**Κεσσανλής (ΝΙΚΟΣ), Νίκος**  
*Τοίχος*, 1961  
Μικτά υλικά σε μουσαμά  
114,2 x 146 x 5 εκ.  
Αγορά 2001  
Αρ. Εισ. 116/01



**Κεσσανλής (ΝΙΚΟΣ), Νίκος**  
*Λευκή χειρονομία*, 1964  
Υφασμα στερεωμένο πάνω σε  
χρωματισμένο υφασμάτινο τελάρο  
120 x 120 x 5 εκ.  
Δωρεά του καλλιτέχνη, 2001  
Αρ. Εισ. 142/01





**Κεσσανλής (ΝΙΚΟΣ), Νίκος**

*Χειρονομία*, 1961

Σίδηρο, χρωματιστές κλωστές, ξύλο  
34 x 30 x 100 εκ.

Δωρεά του καλλιτέχνη, 2001

Αρ. Εισ. 124/01



**Κοκκινίδης, Δημοσθένης**

*Μάρτιος 1968*, 1968

Από τη σειρά: Των δε κακών μνήμη...  
1967-1997

Ακρυλικό σε χαρτόνι συσκευασίας  
κολλημένο σε κοντραπλακέ θαλάσσης  
117 x 60,6 εκ.

Δωρεά του καλλιτέχνη, 2002

Αρ. Εισ. 239/02



**Κοκκινίδης, Δημοσθένης**

*Ιούνιος 1967*, 1967

Από τη σειρά: Των δε κακών μνήμη...  
1967-1997

Ακρυλικό σε χαρτόνι συσκευασίας  
κολλημένο σε κοντραπλακέ θαλάσσης  
60,6 x 117 εκ.

Δωρεά του καλλιτέχνη, 2002

Αρ. Εισ. 242/02



**Κοκκινίδης, Δημοσθένης**

*Αύγουστος 1967, 1967*

Από τη σειρά: Των δε κακών μνήμη...  
1967-1997

Ακρυλικό σε χαρτόνι συσκευασίας  
κολλημένο σε κοντραπλακέ θαλάσσης  
60,7 x 60,5 εκ.

Δωρεά του καλλιτέχνη, 2002

Αρ. Εισ. 243/02



**Κοκκινίδης, Δημοσθένης**

*Ιούνιος - Ιούλιος 1967, 1967*

Από τη σειρά: Των δε κακών μνήμη...  
1967-1997

Ακρυλικό σε χαρτόνι συσκευασίας  
κολλημένο σε κοντραπλακέ θαλάσσης  
και επικολλημένο χαρτί  
60,6 x 117 εκ.

Δωρεά του καλλιτέχνη, 2002

Αρ. Εισ. 244/02



**Κοκκινίδης, Δημοσθένης**

*Αύγουστος 1967, 1967*

Από τη σειρά: Των δε κακών μνήμη...  
1967-1997

Ακρυλικό σε χαρτόνι συσκευασίας  
κολλημένο σε κοντραπλακέ θαλάσσης  
60,5 x 60,7 εκ.

Δωρεά του καλλιτέχνη, 2002

Αρ. Εισ. 241/02



**Κοκκινίδης, Δημοσθένης**

*Σεπτέμβριος 1968, 1968*

Από τη σειρά: Των δε κακών μνήμη...  
1967-1997

Μικτά υλικά  
60,8 x 117 εκ.

Δωρεά του καλλιτέχνη, 2002

Αρ. Εισ. 245/02



**Κοκκινίδης, Δημοσθένης**

*Ιούλιος 1967, 1967*

Από τη σειρά: Των δε κακών μνήμη...  
1967-1997

Ακρυλικό σε χαρτόνι συσκευασίας  
κολλημένο σε κοντραπλακέ θαλάσσης  
60,6 x 117 εκ.

Δωρεά του καλλιτέχνη, 2002

Αρ. Εισ. 240/02



**Κοκκινίδης, Δημοσθένης**

*Μάιος 1967, 1967*

Από τη σειρά: Των δε κακών μνήμη...  
1967-1997

Ακρυλικό σε χαρτόνι συσκευασίας  
κολλημένο σε κοντραπλακέ θαλάσσης  
117 x 60,6 εκ.

Δωρεά του καλλιτέχνη, 2002

Αρ. Εισ. 235/02



**Κοκκινίδης, Δημοσθένης**

*Μάρτιος 1968, 1968*

Από τη σειρά: Των δε κακών μνήμη...  
1967-1997

Ακρυλικό σε χαρτόνι συσκευασίας  
κολλημένο σε κοντραπλακέ θαλάσσης  
117 x 60,6 εκ.

Δωρεά του καλλιτέχνη, 2002

Αρ. Εισ. 236/02



**Κοκκινίδης, Δημοσθένης**

*Ιούλιος 1967, 1968*

Από τη σειρά: Των δε κακών μνήμη...  
1967-1997

Ακρυλικό σε χαρτόνι συσκευασίας  
κολλημένο σε κοντραπλακέ θαλάσσης  
117 x 60,6 εκ.

Δωρεά του καλλιτέχνη, 2002

Αρ. Εισ. 237/02



**Κοκκινίδης, Δημοσθένης**

*Απρίλιος 1968, 1968*

Από τη σειρά: Των δε κακών μνήμη...  
1967-1997

Ακρυλικό, σε χαρτόνι συσκευασίας  
κολλημένο σε κοντραπλακέ θαλάσσης  
και επικολλημένο χαρτί με σχέδιο με  
μαρκαδόρο

117 x 60,6 εκ.

Δωρεά του καλλιτέχνη, 2002

Αρ. Εισ. 238/02

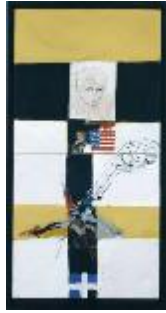

**Κοκκινίδης, Δημοσθένης**

*Μάιος 1967, 1967*

Από τη σειρά: Των δε κακών μνήμη...  
1967-1997

Ακρυλικό σε χαρτόνι συσκευασίας  
κολλημένο σε κοντραπλακέ θαλάσσης  
(δύο τμήματα)

116,9 x 60,5 εκ.

Δωρεά του καλλιτέχνη, 2002

Αρ. Εισ. 234/02



**Μπάουερς, Άντρεα**

*No Olvidado (Not Forgotten), No 9,*  
2010

Γραφίτης σε χαρτί

304,8 x 128,27 εκ.

Το έργο πραγματοποιήθηκε στο  
πλαίσιο του προγράμματος ΕΜΣΤ  
Νέες Παραγωγές 2011 με την  
υποστήριξη του Bombay Sapphire gin

Αρ. Εισ. 679/10



**Μπάουερς, Άντρεα**

*No Olvidado (Not Forgotten), No. 7,*  
2010

Γραφίτης σε χαρτί

304,8 x 128,27 εκ.

Το έργο πραγματοποιήθηκε στο  
πλαίσιο του προγράμματος ΕΜΣΤ  
Νέες Παραγωγές 2011 με την  
υποστήριξη του Bombay Sapphire  
gin,

Αρ. Εισ. 677/10



**Μπάουερς, Άντρεα**

*No Olvidado (Not Forgotten), No. 6,*  
2010

Γραφίτης σε χαρτί

304,8 x 128,27 εκ.

Το έργο πραγματοποιήθηκε στο πλαίσιο του προγράμματος ΕΜΣΤ Νέες Παραγωγές 2011 με την υποστήριξη του Bombay Sapphire gin Αρ. Εισ. 676/10



**Μπάουερς, Άντρεα**

*No Olvidado (Not Forgotten), No.5,*  
2010

Γραφίτης σε χαρτί

304,8 x 128,27 εκ.

Το έργο πραγματοποιήθηκε στο πλαίσιο του προγράμματος ΕΜΣΤ Νέες Παραγωγές 2011 με την υποστήριξη του Bombay Sapphire gin Αρ. Εισ. 675/10



**Μπάουερς, Άντρεα**

*No Olvidado (Not Forgotten), No.8,*  
2010

Γραφίτης σε χαρτί

304,8 x 128,27 εκ.

Το έργο πραγματοποιήθηκε στο πλαίσιο του του προγράμματος ΕΜΣΤ Νέες Παραγωγές 2011 με την υποστήριξη του Bombay Sapphire gin Αρ. Εισ. 678/10



**Μπάουερς, Άντρεα**

*No Olvidado (Not Forgotten) No.4,*  
2010

Γραφίτης σε χαρτί

304,8 x 128,27 εκ.

Το έργο πραγματοποιήθηκε στο πλαίσιο του προγράμματος ΕΜΣΤ Νέες Παραγωγές 2011 με την υποστήριξη του Bombay Sapphire gin Αρ. Εισ. 674/10



**Ράαντ, Γουαλίντ**

*No, Illness is neither here nor there,*  
1976-1999  
15 ψηφιακές εκτυπώσεις  
42 x 32 εκ. έκαστη  
Έκδοση 4/7  
Αγορά με χρηματοδότηση Ελλήνων  
Συλλεκτών, 2005  
Αρ. Εισ. 543/05



**Σεκούλα, Άλαν**

*Middle Passage, Chapter 3 from Fish  
Story [(1990-1993)],* 1993  
19 έγχρωμες φωτογραφίες και 4  
πινακίδες με κείμενα  
Έκδοση 2/5 και 1 δοκίμιο του  
καλλιτέχνη  
Αγορά 2002  
Αρ. Εισ. 217/02



**Χατούμ, Μόνα**

*Fix It,* 2004  
Εργοστασιακά αντικείμενα και  
έπιπλα, λάμπες φωτισμού,  
προγραμματισμένος φωτισμός,  
ηλεκτρικό καλώδιο, ενισχυτής,  
μείκτης, 2 ηχεία  
Μεταβλητές διαστάσεις  
Δανεισμός από τον Ο.Π.Ε.Π. στο ΕΜΣΤ  
στο πλαίσιο της Πολιτιστικής  
Ολυμπιάδας  
Αρ. Εισ. 533/04



**Πάνος Κοκκινιάς**

*Νίσυρος,* 2014,  
150 x 300 cm,  
Αρχαιακή ψηφιακή εκτύπωση μελάνης  
Έκδοση 1/5  
Αγορά, 2022



**Άμπου Χαμντάν, Λόρενς**  
*Earwitness Inventory*, 2018  
Περιλαμβάνει 95 αντικείμενα  
Μεταβλητές διαστάσεις  
Έκδοση 3 + 2 ΑΡ  
Αρ. Εισ. 1505/23



**2.ΜΕΤΑΦΟΡΑ ΑΠΟ ΤΗΝ ΑΠΟΘΗΚΗ, ΕΡΓΑΣΤΗΡΙΟ ΣΥΝΤΗΡΗΣΗΣ ΚΑΙ ΑΠΟΘΗΚΕΣ ΔΑΝΕΙΣΤΩΝ ΣΤΗΝ ΑΘΗΝΑ ΚΑΘΩΣ ΚΑΙ ΕΓΚΑΤΑΣΤΑΣΗ ΤΩΝ ΕΡΓΩΝ ΤΗΣ ΠΑΡΑΚΑΤΩ ΛΙΣΤΑΣ (ΛΙΣΤΑ Β - ΕΚΘΕΣΗ ΘΟΔΩΡΟΣ, ΓΛΥΠΤΗΣ, ΑΝΤΙ ΑΝΑΔΡΟΜΙΚΗΣ)**

**ΛΙΣΤΑ Β**

**Θόδωρος**

*Ισορροπία (φωλιά), 1990*

Μέταλλο, φωλιά

196 x 33 x 33 εκ.

Κληρονομιά γλύπτη Θόδωρου

Αρ. Εισ. 1333/21



**Θόδωρος**

*ΔΟΣ ΜΟΙ...ΧΡΟΝΟΝ, 1997*

Μέταλλο

Μεταβλητές διαστάσεις

Κληρονομιά γλύπτη Θόδωρου

Αρ. Εισ. 1319/21



**Θόδωρος**

*ΔΟΣ ΜΟΙ...ΤΟΠΟΝ, 1997*

Μέταλλο, γρανίτης

Μεταβλητές διαστάσεις

Κληρονομιά γλύπτη Θόδωρου

Αρ. Εισ. 1320/21



**Θόδωρος**

*Χειρισμός XIII, 1977*

Μικτή τεχνική

Μεταβλητές διαστάσεις

Κληρονομιά γλύπτη Θόδωρου

Αρ. Εισ. 1321/21





**Θόδωρος**

*Τεστ ΝοVII - Πληροφορία μέσα από το βάρος,* 1973

Μέταλλο, βαμβάκι, ύφασμα, μάρμαρο  
Μεταβλητές διαστάσεις  
Κληρονομιά γλύπτη Θόδωρου  
Αρ. Εισ. 1322/21



**Θόδωρος**

*ΑΤΟΠΟΝ,* 1997

Μέταλλο, γυαλί, σχοινί  
225 x 240 x 240 εκ  
Κληρονομιά γλύπτη Θόδωρου  
Αρ. Εισ. 1323/21



**Θόδωρος**

*...Ο πηλός μας φέρνει πιο κοντά,* 1997

Μέταλλο, πηλός, σχοινί  
150 x 120 εκ.  
Κληρονομιά γλύπτη Θόδωρου  
Αρ. Εισ. 1324/21



**Θόδωρος**

*...Ο πηλός μας φέρνει πιο κοντά,* 1997

Ξύλο, μέταλλο, πηλός, ύφασμα  
150 x 180 x 120 εκ.  
Κληρονομιά γλύπτη Θόδωρου  
Αρ. Εισ. 1325/21



**Θόδωρος**

*Αντί για έργο γλυπτικής,* 1972

Μικτή τεχνική  
Μεταβλητές διαστάσεις  
Κληρονομιά γλύπτη Θόδωρου  
Αρ. Εισ. 1326/21



**Θόδωρος**

*Λευκή οθόνη*, 2005  
Μάρμαρο, γρανίτης, βαμβάκι, χαρτί  
Μεταβλητές διαστάσεις  
Κληρονομιά γλύπτη Θόδωρου  
Αρ. Εισ. 1327/21



**Θόδωρος**

*Διαδρομή Χ*, 1969  
Μέταλλο, ύφασμα  
Μεταβλητές διαστάσεις  
Κληρονομιά γλύπτη Θόδωρου  
Αρ. Εισ. 1328/21



**Θόδωρος**

*Sculpture Attellee*, 1966  
Μέταλλο  
33 x 22 εκ.  
Κληρονομιά γλύπτη Θόδωρου  
Αρ. Εισ. 1348/21



**Θόδωρος**

*Χωρίς τίτλο (από τη σειρά Χειρισμός ΧΧ - Εύθραυστον)*, [1977]  
Μικτή τεχνική  
Μεταβλητές διαστάσεις  
Κληρονομιά γλύπτη Θόδωρου  
Αρ. Εισ. 1316/21

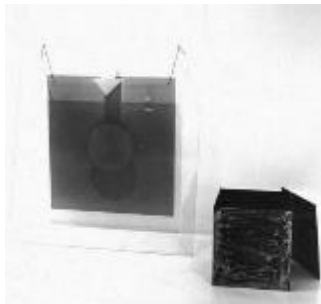

**Θόδωρος**

*Οθόνη γήπεδο*, 1970 - 2005  
Ξύλο, μάρμαρο, σχοινί, γρασίδι  
100 x 125 x 100 εκ.  
Κληρονομιά γλύπτη Θόδωρου  
Αρ. Εισ. 1335/21



**Θόδωρος**

*Παραλλαγές για ένα μνημείο στον Γνωστό...*  
1970 - 1977

Μικτή τεχνική  
Μεταβλητές διαστάσεις  
Κληρονομιά γλύπτη Θόδωρου  
Αρ. Εισ. 1336/21

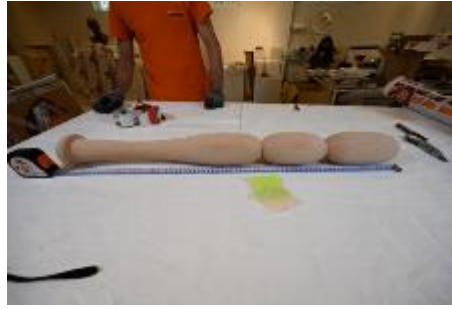

**Θόδωρος**

*Παραλλαγές για ένα μνημείο στον Γνωστό...*  
1970 - 1977

Μικτή τεχνική  
Μεταβλητές διαστάσεις  
Κληρονομιά γλύπτη Θόδωρου  
Αρ. Εισ. 1337/21



**Θόδωρος**

*Παραλλαγές για ένα μνημείο στον Γνωστό...*  
1970 - 1977

Μικτή τεχνική  
Μεταβλητές διαστάσεις  
Κληρονομιά γλύπτη Θόδωρου  
Αρ. Εισ. 1338/21



**Θόδωρος**

*Παραλλαγές για ένα μνημείο στον Γνωστό...*  
1970 - 1977

Μικτή τεχνική  
Μεταβλητές διαστάσεις  
Κληρονομιά γλύπτη Θόδωρου  
Αρ. Εισ. 1339/21



**Θόδωρος**

*Παραλλαγές για ένα μνημείο στον Γνωστό...*  
1970 - 1977

Μικτή τεχνική  
Μεταβλητές διαστάσεις  
Κληρονομιά γλύπτη Θόδωρου  
Αρ. Εισ. 1340/21



**Θόδωρος**

*Φορητή βουβή γλυπτική, 1967 - 1970*

Μέταλλο

35 x 28 x 9 εκ.

Κληρονομιά γλύπτη Θόδωρου

Αρ. Εισ. 1341/21



**Θόδωρος**

*Σκαρβαίος, 1964*

Μέταλλο

28 x 53 x 15 εκ.

Κληρονομιά γλύπτη Θόδωρου

Αρ. Εισ. 1343/21



**Θόδωρος**

*Άρης, 1965*

Μέταλλο

70 x 29 x 29 εκ.

Κληρονομιά γλύπτη Θόδωρου

Αρ. Εισ. 1344/21



**Θόδωρος**

*Κυματιστό Τείχος, 1967*

Μέταλλο

18 x 33 εκ.

Κληρονομιά γλύπτη Θόδωρου

Αρ. Εισ. 1346/21



**Θόδωρος**

*Χειρισμός III- Α. Η στήλη- επιγραφή της Ροζέττης- Β. Η μπαλλάντα του homo faber, 1977*

Δίσκος βινυλίου 12 ιντσών σε χάρτινη θήκη (εξώφυλλο)

31 x 31 εκ.

Έκδοση 16/300

Δωρεά του καλλιτέχνη, 2007

Αρ. Εισ. 578/07



**Θόδωρος**

*Οιωνός V*, 1963  
Μέταλλο  
134 x 105 x 25 εκ.  
Κληρονομιά γλύπτη Θόδωρου  
Αρ. Εισ. 1329/21



**Θόδωρος**

*Διπλή ισορροπία*, 1965  
Μέταλλο  
93 x 32 x 14 εκ.  
Κληρονομιά γλύπτη Θόδωρου  
Αρ. Εισ. 1302/21



**Θόδωρος**

*Χειρισμός I - Για ένα θεατή μόνο*, 1973  
Δίσκος βινυλίου 12 ιντσών σε χάρτινη θήκη  
(εξώφυλλο)  
31 x 31 εκ.  
Έκδοση 16/300  
Δωρεά του καλλιτέχνη 2007  
Αρ. Εισ. 577/07



**Θόδωρος**

*Γλυπτική για τη συμμετοχή του κοινού-Απαγορεύεται η συμμετοχή*, 1970-2005  
Δύο ψηφιακές εκτυπώσεις  
160 x 100 εκ. έκαστη  
Δωρεά του καλλιτέχνη, 2007  
Αρ. Εισ. 576/07



**Θόδωρος**

*Αντι-Θεαματικό Θέατρο: Δυο γλυπτικά μονόπρακτα - Ελεγεία του Homo Faber*, 1976  
Εγκατάσταση  
Αφίσα, μαυροπίνακας, 4 μεταλλικοί κύβοι  
Μεταβλητές διαστάσεις  
Δωρεά του καλλιτέχνη, 2014  
Αρ.Εισ. 996/14



**Θόδωρος**

*Χειρισμός XV, Παραλλαγές για ένα μνημείο στον Γνωστό...(φωτιά), 1970 - 1977*

Ξύλο, μέταλλο, σχοινί  
Μεταβλητές διαστάσεις  
Δωρεά του καλλιτέχνη, 2014  
Αρ. Εισ. 997/14



**Θόδωρος**

*Αντί-κόσμημα, 1978*

Εγκατάσταση  
Μικτή τεχνική  
Διαστάσεις μεταβλητές  
Δωρεά Καλλιτέχνη 2014  
Αρ.εισ. 998/14



**Θόδωρος**

*Σφίγξ II, 1965]*

Μέταλλο  
153 x 90 x 105 εκ.  
Κληρονομιά γλύπτη Θόδωρου  
Αρ. Εισ. 1294/21



**Θόδωρος**

*Σαλώμη, 1966*

Μέταλλο, μάρμαρο  
Μεταβλητές διαστάσεις  
Κληρονομιά γλύπτη Θόδωρου  
Αρ. Εισ. 1295/21



**Θόδωρος**

*Αυθόρμητος απτικός μετρητής, 1965*

Μέταλλο, ξύλο  
Μεταβλητές διαστάσεις  
Κληρονομιά γλύπτη Θόδωρου  
Αρ. Εισ. 1296/21



**Θόδωρος**

*Αναγκαστική διαδρομή (Γλυπτική για τη συμμετοχή του κοινού), 1969*  
 Μέταλλο  
 Μεταβλητές διαστάσεις  
 Κληρονομιά γλύπτη Θόδωρου  
 Αρ. Εισ. 1297/21

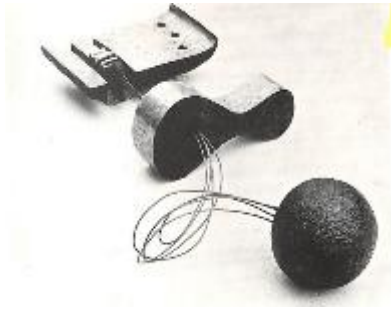

**Θόδωρος**

*Ερώτημα περιττό, 1966*  
 Μέταλλο, μάρμαρο  
 140 x 65 x 35 εκ.  
 Κληρονομιά γλύπτη Θόδωρου  
 Αρ. Εισ. 1298/21



**Θόδωρος**

*Tetrax, 1964*  
 Μέταλλο  
 98 x 65 x 30 εκ.  
 Κληρονομιά γλύπτη Θόδωρου  
 Αρ. Εισ. 1299/21



**Θόδωρος**

*ΧΕΙΡΙΣΜΟΣ ΧΧΧ - Ατομικό γλυπτικό-μουσικό θέαμα (Παραλλαγή Β'), 1982*  
 Μικτή τεχνική  
 Μεταβλητές διαστάσεις  
 Κληρονομιά γλύπτη Θόδωρου  
 Αρ. Εισ. 1318/21



**Θόδωρος**

*Carnage, 1963 - 1965*  
 Μέταλλο  
 114 x 115 x 35 εκ.  
 Κληρονομιά γλύπτη Θόδωρου  
 Αρ. Εισ. 1301/21



**Θόδωρος**

*Χωρίς τίτλο (από τη σειρά Χειρισμός ΧΧ - Εύθραυστον), 1977*

Μικτή τεχνική

Μεταβλητές διαστάσεις

Κληρονομιά γλύπτη Θόδωρου

Αρ. Εισ.1317/21



**Θόδωρος**

*Έντομο κρεμασμένο από ρόδα ποδηλάτου, 1963*

Μέταλλο

110 x 130 x 80 εκ.

Κληρονομιά γλύπτη Θόδωρου

Αρ. Εισ.1303/21



**Θόδωρος**

*Χειρωνακτική ενέργεια προβολής της τέχνης, 1979 - 2005*

Μικτή τεχνική

Μεταβλητές διαστάσεις

Κληρονομιά γλύπτη Θόδωρου

Αρ. Εισ.1305/21



**Θόδωρος**

*Οθόνη με σχοινί, 2005*

Μάρμαρο, σχοινί, γυαλί

Μεταβλητές διαστάσεις

Κληρονομιά γλύπτη Θόδωρου

Αρ. Εισ. 1306/21



**Θόδωρος**

*Οθόνη με λιβάνι, 2005*

Μάρμαρο, γρανίτης, μέταλλο, γυαλί

Μεταβλητές διαστάσεις

Κληρονομιά γλύπτη Θόδωρου

Αρ. Εισ. 1307/21





**Θόδωρος**

*Ζυγαριά*, 1969  
Μέταλλο, ξύλο  
60 x 70 x 60 εκ.  
Κληρονομιά γλύπτη Θόδωρου  
Αρ. Εισ. 1309/21



**Θόδωρος**

*...Τουλάχιστον για κάτι*, 1969  
Μέταλλο, ξύλο  
69 x 140 x 40 εκ.  
Κληρονομιά γλύπτη Θόδωρου  
Αρ. Εισ.1310/21



**Θόδωρος**

*Αποθέωση της Ματράκ*, 1970  
Μάρμαρο, ξύλο, γυαλί  
48 x 120 x 60 εκ.  
Κληρονομιά γλύπτη Θόδωρου  
Αρ. Εισ.1312/21



**Θόδωρος**

*Μεταμπίεση*, 1970  
Μάρμαρο, ξύλο, πλαστικό  
95 x 9 x 35 εκ.  
Κληρονομιά γλύπτη Θόδωρου  
Αρ. Εισ.1313/21



**Θόδωρος**

*Pour Qui?*, 1970  
Ξύλο, Σκοινί  
Μεταβλητές διαστάσεις  
Κληρονομιά γλύπτη Θόδωρου  
Αρ. Εισ.1314/21



**Θόδωρος**

*Χωρίς τίτλο (από τη σειρά Χειρισμός ΧΧ - Εύθραυστον), [1977]*

Σχοινί, γυαλί

Μεταβλητές διαστάσεις

Κληρονομιά γλύπτη Θόδωρου

Αρ. Εισ.1315/21



**Θόδωρος**

*Γλυπτική για τη συμμετοχή του κοινού, 1966*

Μέταλλο

Μεταβλητές διαστάσεις

Κληρονομιά γλύπτη Θόδωρου

Αρ. Εισ. 1350/21

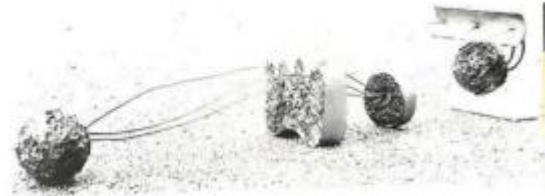

**Θόδωρος**

*Ρακέτα, 1969*

Μέταλλο

29 x 42 x 100 εκ.

Κληρονομιά γλύπτη Θόδωρου

Αρ. Εισ. 1300/21

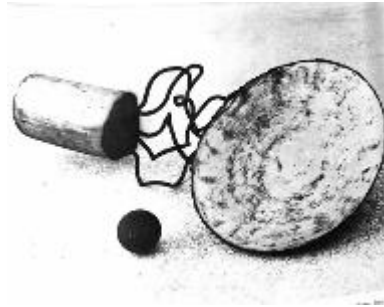

**Θόδωρος**

*Πολλαπλό για πολλαπλή χρήση, 1970*

Μέταλλο, γυαλί, τσόχα

3 x 30 x 30 εκ.

Κληρονομιά γλύπτη Θόδωρου

Αρ. Εισ. 1392/21

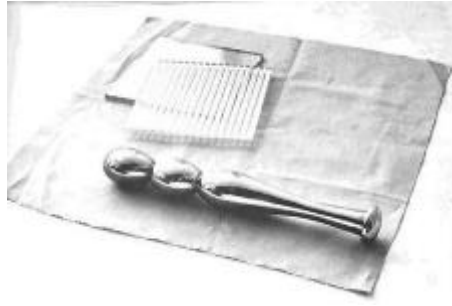

**Θόδωρος**

*Όρχις- Καρδιά σκουριασμένη I, 1974*

Μέταλλο

45 x 62 εκ.

Κληρονομιά γλύπτη Θόδωρου

Αρ. Εισ.1380/21



**Θόδωρος**

*Όρχις- Καρδιά σκουριασμένη II, 1974*

Μέταλλο

45 x 62 εκ.

Κληρονομιά γλύπτη Θόδωρου

Αρ. Εισ. 1381/21



**Θόδωρος**

*Όρχις- Καρδιά συντηρημένη σε χρώμιο, 1974*

Μέταλλο

45 x 62 εκ.

Κληρονομιά γλύπτη Θόδωρου

Αρ. Εισ. 1382/21



**Θόδωρος**

*Ματράκ-Φαλλός συντηρημένη σε χρώμιο, 1974*

Μέταλλο

45 x 62 εκ.

Κληρονομιά γλύπτη Θόδωρου

Αρ. Εισ. 1383/21



**Θόδωρος**

*[ΑΤΟΠΟΝ], [1974]*

Μέταλλο

45 x 62 εκ.

Κληρονομιά γλύπτη Θόδωρου

Αρ. Εισ. 1385/21



**Θόδωρος**

*[Χωρίς τίτλο], [1974]*

Μέταλλο

45 x 62 εκ.

Κληρονομιά γλύπτη Θόδωρου

Αρ. Εισ. 1384/21

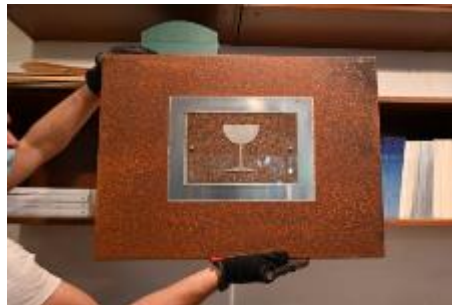

**Θόδωρος**

*Περιβάλλον - Εύθραυστο*, 1984  
Μικτή τεχνική  
Μεταβλητές διαστάσεις  
Κληρονομιά γλύπτη Θόδωρου  
Αρ. Εισ. 1386/21



**Θόδωρος**

*Περικεφαλαία αυτοκτονίας*, 1964  
Μικτή τεχνική  
Μεταβλητές διαστάσεις  
Κληρονομιά γλύπτη Θόδωρου  
Αρ. Εισ. 1387/21



**Θόδωρος**

*[Χωρίς τίτλο]*, 1977  
Μικτή τεχνική  
102 x 72 εκ. η κάθε κορνίζα  
Κληρονομιά γλύπτη Θόδωρου  
Αρ. Εισ. 1388/21

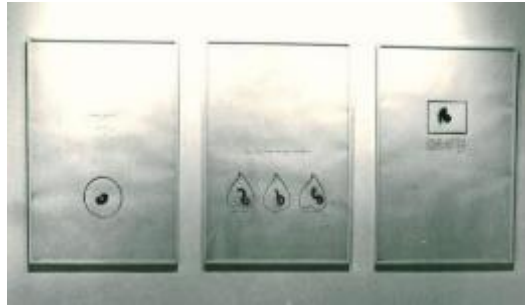

**Θόδωρος**

*[Χωρίς τίτλο]*, [1972]  
Μέταλλο, καμβάς, βαμβάκι  
5 x 104 x 71 εκ.  
Κληρονομιά γλύπτη Θόδωρου  
Αρ. Εισ. 1389/21



**Θόδωρος**

*Ομφαλός διπλός*, 1968  
Μέταλλο  
Μεταβλητές διαστάσεις  
Κληρονομιά γλύπτη Θόδωρου  
Αρ. Εισ. 1347/21



**Θόδωρος**

*Δυο κύβοι ή Μπάλα προστατευμένη, 1970*

Μέταλλο, καουτσούκ, τσόχα

5 x 30 x 30 εκ.

Κληρονομιά γλύπτη Θόδωρου

Αρ. Εισ. 1391/21



**Θόδωρος**

*Ο χειροκροτητής μου, 1966*

Μέταλλο

23 x 20 εκ.

Κληρονομιά γλύπτη Θόδωρου

Αρ. Εισ. 1377/21



**Θόδωρος**

*Καστάλια, 1962*

Μέταλλο

16 x 19 εκ.

Κληρονομιά γλύπτη Θόδωρου

Αρ. Εισ. 1393/21



**Θόδωρος**

*Οιωνός VIII, 1964*

Μέταλλο

30 x 70 εκ.

Κληρονομιά γλύπτη Θόδωρου

Αρ. Εισ. 1394/21



**Θόδωρος**

*Κεφάλι μέδουσας, 1964*

Μέταλλο, μάρμαρο

40 x 60 x 60 εκ.

Κληρονομιά γλύπτη Θόδωρου

Αρ. Εισ. 1396/21



**Θόδωρος**

*Τέστ V, Αφή + Λίγη Γεύση (Τεστ με μέλι),*  
1973  
Μέλι, μέταλλο, ψηφιακή εκτύπωση  
Μεταβλητές διαστάσεις  
Κληρονομιά γλύπτη Θόδωρου  
Αρ. Εισ. 1398/21



**Θόδωρος**

*Τεστ Νο 12, [1973]*  
Μέταλλο, ύφασμα, βαμβάκι  
Μεταβλητές διαστάσεις  
Κληρονομιά γλύπτη Θόδωρου  
Αρ. Εισ. 1399/21



**Θόδωρος**

*Μακέτα για το Το Ωρολόγιον του Μετρό,*  
2001  
Γρανίτης, Ανοξείδωτος χάλυβας  
78 x 62 εκ.  
Δανεισμός από την Λυδία και Νεφέλη  
Παπαδημητρίου

**Θόδωρος**

*Πορτρέτο με καθίκι, 1963*  
Μέταλλο  
27 x 20 εκ. χωρίς τη βάση  
Δανεισμός από την Λυδία και Νεφέλη  
Παπαδημητρίου

**Θόδωρος**

*Κυκλική Πύλη, 1961*  
Μέταλλο, μαρμάρινο βάθρο  
83 x 76 εκ  
Δανεισμός από την Λυδία και Νεφέλη  
Παπαδημητρίου



**Θόδωρος**

1. Η βρύση του Αι- Βλάση, 1952  
Ακουαρέλα 10 x 13,4  
55,5x40,5cm float

Δανεισμός από ΜΙΕΤ



**Θόδωρος**

2. Κατερίνα, 1956  
Κάρβουνο 50,4 x 34,8  
55,5x40,5cm over

Δανεισμός από ΜΙΕΤ



**Θόδωρος**

Αυτοπορταίτο, 1956  
Κάρβουνο 49,9 x 34,9  
55,5x40,5cm over

Δανεισμός από ΜΙΕΤ



**Θόδωρος**

Χωρίς τίτλο (από τη σειρά Χειρισμός ΧΧ -  
Εύθραυστον), [1977]  
Γυαλί, καμβάς, μέταλλο  
Μεταβλητές διαστάσεις  
Κληρονομιά γλύπτη Θόδωρου  
Αρ. Εισ. 1390/21

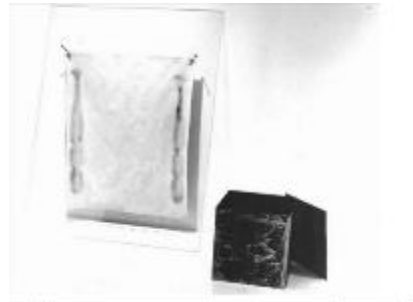

**Θόδωρος**

Το χέρι, 1965  
Μέταλλο  
22 x 24 x 18 εκ.  
Κληρονομιά γλύπτη Θόδωρου  
Αρ. Εισ. 1365/21



**Θόδωρος**

*Grenade*, 1964

Μέταλλο

Υ 30 εκ.

Κληρονομιά γλύπτη Θόδωρου

Αρ. Εισ. 1351/21



**Θόδωρος**

*Αισθητική ή ο ευνουχισμός της ματράκ*,

1978 - 1983

Μέταλλο

105 x 90 εκ.

Κληρονομιά γλύπτη Θόδωρου

Αρ. Εισ. 1352/21



**Θόδωρος**

*Βαρβάτο*, 1965

Μέταλλο

170 x 100 x 34 εκ.

Κληρονομιά γλύπτη Θόδωρου

Αρ. Εισ. 1353/21



**Θόδωρος**

*Καρνάτιδα IV*, 1967

Μέταλλο

40 x 35 x 35 εκ.

Κληρονομιά γλύπτη Θόδωρου

Αρ. Εισ. 1354/21



**Θόδωρος**

*Αφιέρωμα πένθιμο στον αγρο-βιομηχανικό πολιτισμό III*, 1977 - 1997

Μέταλλο, σχοινί

x 96 x 58

Κληρονομιά γλύπτη Θόδωρου

Αρ. Εισ. 1355/21





**Θόδωρος**

*Αφιέρωμα πένθιμο στον αγρο-βιομηχανικό πολιτισμό I, 1977 - 1997*

Μέταλλο

66 x 240 x 40 εκ.

Κληρονομιά γλύπτη Θόδωρου

Αρ. Εισ. 1356/21



**Θόδωρος**

*Αφιέρωμα πένθιμο στον αγρο-βιομηχανικό πολιτισμό II, 1977 - 1997*

Μέταλλο, σχοινί

Μεταβλητές διαστάσεις

Κληρονομιά γλύπτη Θόδωρου

Αρ. Εισ. 1357/21



**Θόδωρος**

*Αφιέρωμα πένθιμο στον αγρο-βιομηχανικό πολιτισμό, 1977 - 1997*

Μέταλλο, άχυρο

Μεταβλητές διαστάσεις

Κληρονομιά γλύπτη Θόδωρου

Αρ. Εισ. 1358/21



**Θόδωρος**

*Άρμα I, 1963*

Μέταλλο

93 x 100

Κληρονομιά γλύπτη Θόδωρου

Αρ. Εισ. 1360/21



**Θόδωρος**

*Carnage II, 1966*

Μέταλλο

36 x 60 εκ.

Κληρονομιά γλύπτη Θόδωρου

Αρ. Εισ. 1361/21



**Θόδωρος**

*Επιτάφιος II*, 1964

Μέταλλο

87 x 70 x 70 εκ.

Κληρονομιά γλύπτη Θόδωρου

Αρ. Εισ. 1362/21



**Θόδωρος**

*Δος μοι... τόπον και γλυπτικήν ποιήσω*, 1997

Μάρμαρο, μέταλλο

150 x 120 x 52 εκ.

Κληρονομιά γλύπτη Θόδωρου

Αρ. Εισ. 1379/21



**Θόδωρος**

*Ξυπνητήρι Μεσονυκτίου*, 1965

Μέταλλο, μάρμαρο, ξύλο

150 x 93 x 30 εκ.

Κληρονομιά γλύπτη Θόδωρου

Αρ. Εισ. 1364/21



**Θόδωρος**

*Μικρός επιτάφιος*, 1966

Μέταλλο

23 x 26 εκ.

Κληρονομιά γλύπτη Θόδωρου

Αρ. Εισ. 1378/21



**Θόδωρος**

*Μικρό Πακέτο Ευτυχίας ή Αέναο Δώρο*, 1967

Μέταλλο

8 x 14 x 9 εκ.

Κληρονομιά γλύπτη Θόδωρου

Αρ. Εισ. 1366/21



**Θόδωρος**

*Καταπέλτης τεχνητών ήλιων, 1967*

Μέταλλο

102 x 45 x 10 εκ.

Κληρονομιά γλύπτη Θόδωρου

Αρ. Εισ. 1367/21



**Θόδωρος**

*Πρόταση για μνημείο στον γνωστό..., 1970*

Μέταλλο, ξύλο, σχοινί

81 x 35 x 20 εκ.

Κληρονομιά γλύπτη Θόδωρου

Αρ. Εισ. 1368/21



**Θόδωρος**

*Θρόνος με απαγορευμένα ανταλλακτικά, 1967*

1967

Μέταλλο

Μεταβλητές διαστάσεις

Κληρονομιά γλύπτη Θόδωρου

Αρ. Εισ. 1369/21



**Θόδωρος**

*Αφή και λίγη γεύση, 1973*

Μέταλλο, ύφασμα, σοκολάτα

Μεταβλητές διαστάσεις

Κληρονομιά γλύπτη Θόδωρου

Αρ. Εισ. 1370/21



**Θόδωρος**

*Αφιέρωμα πένθιμο στον αγρο-βιομηχανικό πολιτισμό, 1977 - 1997*

Μέταλλο

20 x 130 x 37 εκ.

Κληρονομιά γλύπτη Θόδωρου

Αρ. Εισ. 1372/21



**Θόδωρος**

*Κεκλιμένος δίσκος, 1967*

Μέταλλο

30 x 40 x 30

Κληρονομιά γλύπτη Θόδωρου

Αρ. Εισ. 1373/21



**Θόδωρος**

*Μικρή Σαλώμη, 1966*

Μέταλλο

18 x 23 x 23 εκ.

Κληρονομιά γλύπτη Θόδωρου

Αρ. Εισ. 1374/21



**Θόδωρος**

*Aire (Γλυπτική για τη συμμετοχή του κοινού), 1966*

1966

Μέταλλο

Μεταβλητές διαστάσεις

Κληρονομιά γλύπτη Θόδωρου

Αρ. Εισ. 1375/21



**Θόδωρος**

*Σπουδή για έρημο κήπο, 1966*

Μέταλλο

20 x 29 εκ.

Κληρονομιά γλύπτη Θόδωρου

Αρ. Εισ. 1376/21



**Θόδωρος**

*Πήγασος Ι,*



**Θόδωρος**

*Οιωνός*, 1963 - 1964

Μέταλλο

78 x 93 x 30 εκ.

Κληρονομιά γλύπτη Θόδωρου

Αρ. Εισ.1363/21



**Από 3 συμμετέχοντες καλλιτέχνες**

**Κώστας Μπασάνος**

*Χωρίς τίτλο* 1989, ύφασμα, μάρμαρο,

πολυεστέρας, 125x50x35 εκ

Παραλαβή από το εργαστήριο του  
καλλιτέχνη στην Αθήνα



**Νίκος Αρβανίτης**

*de gustibus non disputandum est*, 2025

Παραλαβή από το εργαστήριο του  
καλλιτέχνη στην Αθήνα



**Οι αρχιτέκτονες της Φάλαινας**

*Μισοφέγγαρο*, 2025

4 κατασκευές από ξύλο διαστάσεων

85x100x35cm

Παραλαβή από ξυλουργικό εργαστήριο στην  
Αθήνα

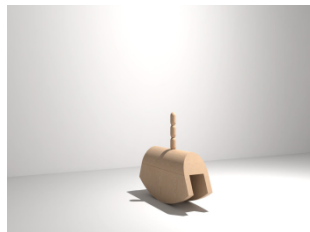

**3. ΑΕΙΟΠΟΙΗΣΗ ΧΩΡΟΥ ΑΠΟΘΗΚΕΥΣΗΣ ΕΛΑΦΡΩΝ ΥΛΩΝ**

- Για την εργασία αυτή έχει εκτιμηθεί ότι χρειάζεται η διάθεση 2 τεχνικών για 4 ημέρες, 1 φορτηγό για 2 δρομολόγια, καθώς και υλικά (χαρτόνια, αεροχάρτ , ΤΥΝΕΚ, παλέτες , στρετς φιλμ , χαρτ/τια)