

ΕΛΛΗΝΙΚΗ ΔΗΜΟΚΡΑΤΙΑ
ΥΠΟΥΡΓΕΙΟ ΠΡΟΣΤΑΣΙΑΣ ΤΟΥ ΠΟΛΙΤΗ
ΑΡΧΗΓΕΙΟ ΕΛΛΗΝΙΚΗΣ ΑΣΤΥΝΟΜΙΑΣ
ΓΕΝΙΚΗ ΑΣΤΥΝ. Δ/ΝΣΗ ΘΕΣΣΑΛΟΝΙΚΗΣ
ΔΙΕΥΘΥΝΣΗ ΑΣΤΥΝΟΜΙΑΣ ΘΕΣΣΑΛΟΝΙΚΗΣ
ΤΜΗΜΑ ΔΙΑΧΕΙΡΙΣΗΣ ΥΛΙΚΟΥ-ΧΡΗΜΑΤΙΚΟΥ
 Δ/ση: ΜΟΝΑΣΤΗΡΙΟΥ 326 54121 ΘΕΣΣΑΛΟΝΙΚΗ
ΑΡΙΘ. ΠΡΩΤ.: 8045/3592/16-δ'

Θεσσαλονίκη, 17-02-2025

ΠΡΟΣ

1. DOOR CENTER
 ΓΙΑΝΝΟΠΟΥΛΟΣ ΠΕΡ. ΓΕΩΡΓΙΟΣ
 ΑΛΟΥΜΙΝΟΚΑΤΑΣΚΕΥΕΣ
 ΑΓΝΑΝΤΕΡΟ ΚΑΡΔΙΤΣΑΣ
 Τηλ.: 2441082002
 Email: Giannopoulos.tziouvaras@gmail.com

2. SALTCON E.E
 ΚΑ ΓΑΣΚΕΥΑΣΤΙΚΕΣ ΕΡΓΑΣΙΕΣ
 ΒΑΣ.ΤΣΙΤΣΑΝΗ 119 Α
 Τ.Κ 42100-ΤΡΙΚΑΛΑ
 Τηλ.: 2431400360
 Email: sales@saltapidas.gr

3. ΚΩΝΣΤΑΝΤΙΝΙΑΣ ΜΙΧ. ΙΩΑΝΝΗΣ
 ΚΑΤΑΣΚΕΥΗ ΚΟΥΦΩΜΑΤΩΝ
 ΠΑΤΡΙΔΑ, ΤΚ 59132, ΗΜΑΘΙΑ
 Τηλ.: 2331062262
 Email: gmkalu7@gmail.com

**ΠΡΟΣΚΛΗΣΗ ΓΙΑ ΣΥΜΜΕΤΟΧΗ ΣΕ ΑΠΕΥΘΕΙΑΣ ΑΝΑΘΕΣΗ ΠΡΟΜΗΘΕΙΑΣ ΥΑΛΟΣΤΑΣΙΩΝ ~
 ΥΑΛΟΠΙΝΑΚΩΝ, ΓΙΑ ΤΙΣ ΑΝΑΓΚΕΣ ΑΝΑΒΑΘΜΙΣΗΣ ΤΟΥ ΔΗΜΟΣΙΟΥ ΑΚΙΝΗΤΟΥ ΠΟΥ
 ΠΑΡΑΧΩΡΗΘΗΚΕ ΑΠΟ ΤΗΝ ΚΤΗΜΑΤΙΚΗ ΥΠΗΡΕΣΙΑ ΘΕΣΣΑΛΟΝΙΚΗΣ ΓΙΑ ΣΤΕΓΑΣΗ ΤΟΥ
 ΑΣΤΥΝΟΜΙΚΟΥ ΤΜΗΜΑΤΟΣ ΚΑΛΛΙΝΑΟΙΩΝ.**

- Σας καλούμε να προσκομίσετε προσφορά για όλα τα είδη και όχι τμηματικά ή μεμονωμένα, **μέχρι την 11:00' αΐρα (π.μ.) την 24-02-2025** για την προμήθεια, σύμφωνα με τον παρακάτω πίνακα, υαλοστασίων - υαλοπινάκων, για τις ανάγκες αναβάθμισης του Δημόσιου ακινήτου, το οποίο παραχωρήθηκε από την Κτηματική Υπηρεσία Θεσσαλονίκης για στέγαση του Αστυνομικού Τμήματος Καλλινδοίων.
- Βάσει της υπ' αριθμ. 8045/22/12272-1 από 30-01 -2025 Απόφαση Ανάλυσης Υποχρέωσης της Γ.Δ.Ο.Υ.Ε.Σ./ Δ-νση Δημοσιονομικής Διαχείρισης, με Α.Δ.Α: ΨΖ9Β46ΜΤΛΒ-ΓΘ4, ΑΔΑΜ: 25REQ016228890 και α/α 15287 στο Βιβλίο Εγκρίσεων & Εντολών Πληρωμής, σε βάρος του Α.Λ.Ε. 2410989899, η εγκεκριμένη πίστωση ανέρχεται συνολικά στο ποσό των είκοσι οκτώ χιλιάδων διακοσίων ογδόντα έξι ευρώ και είκοσι έξι λεπτών (28.286,26 €), συμπεριλαμβανομένου Φ.Π.Α. 24% και των νομίμων κρατήσεων.
- Η προμήθεια των ειδών αναγράφονται στον κάτωθι πίνακα αναλυτικά:

Α/Α	ΠΕΡΙΓΡΑΦΗ ΕΙΔΟΥΣ	Μ.Μ	ΠΟΣΟΤΗΤΑ
1	Στοιχείο Παραθύρου 1450 mmx1560mm, αποτελούμενο από ένα Δίφυλλο Παράθυρο και ένα Σταθερό Πεδίο	τμχ	1
2	Στοιχεία Παραθύρου 520mmx520mm, αποτελούμενο από ένα Ανοιγο-Ανακλ Παράθυρο	τμχ	2
3	Στοιχείο Παραθύρου 500 mm χ 850 mm, αποτελούμενο από ένα Ανοιγο-Ανακλ Παράθυρο	τμχ	1
4	Στοιχεία Παραθύρου 1470 mm χ 540 mm, αποτελούμενο από ένα Δίφυλλο Παράθυρο	τμχ	2
5	Στοιχεία Παραθύρου 1470 mm χ 540 mm, αποτελούμενο από δύο Σταθερά Πεδία και ένα Ανοιγο-Ανακλ Παράθυρο	τμχ	2
6	Στοιχείο Παραθύρου 2470 mm χ 520 mm, αποτελούμενο από ένα Σταθερό Πεδίο και ένα Δίφυλλο Παράθυρο.	τμχ	1

		ΑΔΑ: ΨΛΟΚ46ΜΤΛΒ-3ΡΑ	
7	Στοιχείο Παραθύρου 1450 mm x 520 mm, αποτελούμενο από δύο Σταθερά Πεδία και ένα Ανοιγο-Ανακλ Παράθυρο	τμχ	1
8	Στοιχείο Παραθύρου 2000 mm x 2100 mm, αποτελούμενο από ένα Σταθερό Πεδίο.	τμχ	1
9	Στοιχείο Συρομένου 800 mm χ 940 mm, αποτελούμενο από μία Συρόμενη πόρτα	τμχ	1
10	Στοιχεία Παραθύρου 1540 mm χ 1650 mm, αποτελούμενο από τέσσερα Σταθερά Πεδία	τμχ	3
11	Στοιχείο Παραθύρου 2100 mm χ 3060 mm, αποτελούμενο από δύο Σταθερά Πεδία	τμχ	1
12	Στοιχείο Παραθύρου 2510 mm χ 2710 mm, αποτελούμενο από ένα Δίφυλλο Παράθυρο και ένα Σταθερό Πεδίο	τμχ	1
13	Στοιχείο Παραθύρου 2500 mm χ 1630 mm, αποτελούμενο από ένα Σταθερό Πεδίο	τμχ	1
14	Στοιχεία Παραθύρου 590 mm χ 650 mm, αποτελούμενο από ένα Ανοιγο-Ανακλ Παράθυρο.	τμχ	2
15	Στοιχείο Παραθύρου 1000 mm χ 1000 mm, αποτελούμενο από ένα Δίφυλλο Παράθυρο.	τμχ	1
16	Στοιχείο Παραθύρου 740 mm χ 840 mm, αποτελούμενο από ένα Ανοιγο-Ανακλ Παράθυρο	'τμχ	'ι'
17	Στοιχείο Παραθύρου 960 mm x 1230 mm, αποτελούμενο από ένα Δίφυλλο Παράθυρο.	τμχ	1
18	Στοιχείο Παραθύρου 1470 mm χ 1560 mm, αποτελούμενο από ένα Δίφυλλο Παράθυρο και ένα Σταθερό Πεδίο	τμχ	1
19	Στοιχείο Παραθύρου 1490 mm χ 1560 mm, αποτελούμενο από ένα Δίφυλλο Παράθυρο και ένα Σταθερό Πεδίο.	τμχ	1
20	Στοιχείο Παραθύρου 1510 mm χ 1560 mm, αποτελούμενο από ένα Δίφυλλο Παράθυρο και ένα Σταθερό Πεδίο	τμχ	1
21	Στοιχείο Παραθύρου 2100 mm χ 2770 mm, αποτελούμενο από τέσσερα Σταθερά Πεδία.	τμχ	1
22	Στοιχείο Παραθύρου 2460 mm χ 2070 mm, αποτελούμενο από τρία Σταθερά Πεδία και ένα Ανοιγο-Ανακλ Παράθυρο.	τμχ	1
23	Στοιχείο Παραθύρου 1200 mm χ 780 mm, αποτελούμενο από ένα Δίφυλλο Παράθυρο	τμχ	1
24	Στοιχείο Παραθύρου 2470 mm χ 1580 mm, αποτελούμενο από ένα Δίφυλλο Παράθυρο και ένα Σταθερό Πεδίο.	τμχ	1

- Ο ανάδοχος υποχρεούται να παραδώσει τα υπό προμήθεια είδη συνολικά, σε εργάσιμες ημέρες και ώρες, εντός δύο (2) μηνών από την υπογραφή της σχετικής σύμβασης.

- Ο ανάδοχος βαρύνεται με μεταφορικά, λογιστικά, εκφορτωτικά και λοιπά έξοδα μέχρι την παράδοση των ειδών στην έδρα Αστυνομικού Τμήματος Καλλινδoίων (Ζαγκλιβέρι Τ.Κ. 57012, Θεσσαλονίκη).

- Τα προς προμήθεια είδη, να είναι σύμφωνα και να καλύπτουν πλήρως και στο ελάχιστο τους όρους της παρούσας πρόσκλησης (ΠΑΡΑΡΤΗΜΑ Γ': ΤΕΧΝΙΚΕΣ ΠΡΟΔΙΑΓΡΑΦΕΣ - ΑΠΑΙΤΗΣΕΙΣ), να είναι καινούργια, αμεταχειρίστητα και σε άριστη ποιοτική και λειτουργική κατάσταση. Η αναθέτουσα αρχή απορρίπτει σε κάθε περίπτωση προσφορά η οποία παρουσιάζει αποκλίσεις ως προς τους όρους της παρούσας πρόσκλησης.

- Κριτήριο κατακύρωσης θα είναι η συνολικά χαμηλότερη προσφερόμενη τιμή σε ευρώ (€). Οι προσφορές θα πρέπει να περιλαμβάνουν όλα τα είδη. Στην τιμή προσφοράς να περιλαμβάνονται ο Φ.Π.Α και οι υπέρ τρίτων κρατήσεις Δημοσίου, ως και κάθε άλλη επιβάρυνση, σύμφωνα με την κείμενη νομοθεσία. Οι κρατήσεις είναι 5,54% (υπέρ Μ.Τ.Σ. 2,72%, Τ.Π.Α.Σ. 2,72%, Ε.Α.ΔΗ.ΣΥ. 0,1%). Επίσης, θα παρακρατηθεί φόρος εισοδήματος 4% για την προμήθεια ειδών, αφαιρουμένων του Φ.Π.Α. και των προαναφερθέντων κρατήσεων.

- Στην προσφορά στο κάτω μέρος αυτής θα υπάρχει σφραγίδα της επιχείρησης με υπογραφή. Στο πάνω μέρος της πρώτης σελίδας θα υπάρχει επικεφαλίδα που αναγράφει "Προσφορά του/της «επωνυμία επιχείρησης ή εταιρείας» προς τη ΔΙΕΥΘΥΝΣΗ ΑΣΤΥΝΟΜΙΑΣ ΘΕΣΣΑΛΟΝΙΚΗΣ για την **προμήθεια υαλοστασίων - υαλοπινάκων, για τις ανάγκες αναβάθμισης του Δημόσιου ακινήτου, το οποίο παραχωρήθηκε από την Κτηματική Υπηρεσία Θεσσαλονίκης για στέγαση του Αστυνομικού Τμήματος Καλλινδοίων**, ως το συνημμένο υπόδειγμα του ΠΑΡΑΡΤΗΜΑΤΟΣ Α', με τις εκάστοτε τιμές και θα είναι εντυπωμένες ή εγγεγραμμένες ευκρινώς, χωρίς διορθώσεις. Σημειώνεται ότι, εντός της προσφοράς θα παρέχονται όλα τα είδη, με την εκάστοτε προσφερόμενη τιμή.

Η υποβολή της προσφοράς απαιτείται σύμφωνα με το ν.4412/2016 να συνοδεύεται επιπλέον και από :

1. **Υπεύθυνη δήλωση μέσω gov.gr** από νόμιμο εκπρόσωπο της επιχείρησης ή εταιρείας ότι αποδέχεται πλήρως τους όρους της πρόσκλησης και ότι τα προς προμήθεια είδη είναι καινούρια, αμεταχείριστα, σε άριστη ποιοτική και λειτουργική κατάσταση. Ακόμη, υποχρεούται σε κάθε περίπτωση, εντός πέντε (5) ημερών από της σχετικής ειδοποίησης από την Υπηρεσία (σε e-mail που θα δοθεί από την επιχείρηση), να προβεί στην αντικατάσταση του εκάστοτε ελαττωματικού είδους. Τέλος, τα είδη θα παραδοθούν, με δικά του μεταφορικά μέσα και έξοδα, στην έδρα Αστυνομικού Τμήματος Καλλινδοίων (Ζαγκλιβέρι Τ.Κ. 57012, Θεσσαλονίκη), ως το συνημμένο υπόδειγμα του ΠΑΡΑΡΤΗΜΑΤΟΣ Β'. Στην Υπεύθυνη Δήλωση να δηλώνεται η διεύθυνση του ηλεκτρονικού ταχυδρομείου της επιχείρησης προκειμένου να ενημερωθούν οι ενδιαφερόμενοι για το αποτέλεσμα του διαγωνισμού με την αποστολή της Απόφασης Ανάθεσης μέσω ηλεκτρονικού ταχυδρομείου στη διεύθυνση που θα δηλωθεί.

2. **Προσκόμιση αποσπάσματος σχετικού μητρώου**, όπως ποινικού μητρώου, ή ελλείψει αυτού, ισοδύναμου εγγράφου που εκδίδεται από αρμόδια δικαστική ή διοικητική αρχή του κράτους μέλους ή της χώρας καταγωγής ή της χώρας όπου είναι εγκατεστημένος ο οικονομικός φορέας - επιχείρηση, το οποίο να έχει εκδοθεί έως τρεις (3) μήνες πριν από την υποβολή του, από το οποίο να προκύπτει αν υπάρχει εις βάρος του τελεσίδικη καταδικαστική απόφαση για έναν από τους ακόλουθους λόγους: α) συμμετοχή σε εγκληματική οργάνωση, όπως αυτή ορίζεται στο άρθρο 2 της απόφασης - πλαίσιο 2008/841/ΔΕΥ του Συμβουλίου της 24ης Οκτωβρίου 2008, για την καταπολέμηση του οργανωμένου εγκλήματος (ΕΕ L 300 της 11.11.2008 σ. 42), και τα εγκλήματα του άρθρου 1 87 του Ποινικού Κώδικα

(εγκληματική οργάνωση), β) ενεργητική δωροδοκία, όπως ορίζεται στο άρθρο 3 της σύμβασης περί της καταπολέμησης της δωροδοκίας στην οποία ενέχονται υπάλληλοι των Ευρωπαϊκών Κοινοτήτων ή των κρατών μελών της Ένωσης (ΕΕ C 195 της 25.6.1997, σ. 1) και στην παρ. 1 του άρθρου 2 της απόφασης - πλαίσιο 2003/568/ΔΕΥ του Συμβουλίου της 22ας Ιουλίου 2003, για την καταπολέμηση της δωροδοκίας στον ιδιωτικό τομέα (ΕΕ L 192 της 31.7.2003, σ. 54), καθώς και, όπως ορίζεται στο εθνικό δίκαιο του οικονομικού φορέα, και τα εγκλήματα των άρθρων 159Α (δωροδοκία πολιτικών προσώπων), 236 (δωροδοκία υπαλλήλου), 237 παρ. 2-4 (δωροδοκία δικαστικών λειτουργών), 237Α παρ. 2 (εμπορία επιρροής - μεσάζοντες), 396 παρ. 2 (δωροδοκία στον ιδιωτικό τομέα) του Ποινικού Κώδικα, γ) απάτη εις βάρος των οικονομικών συμφερόντων της Ένωσης, κατά την έννοια των άρθρων 3 και 4 της Οδηγίας (ΕΕ) 2017/1371 του Ευρωπαϊκού Κοινοβουλίου και του Συμβουλίου της 5ης Ιουλίου 2017 σχετικά με την καταπολέμηση, μέσω του ποινικού δικαίου, της απάτης εις βάρος των οικονομικών συμφερόντων της Ένωσης (L 198/28.07.2017) και τα εγκλήματα των άρθρων 159Α (δωροδοκία πολιτικών προσώπων), 216 (πλαστογραφία), 236 (δωροδοκία υπαλλήλου), 237 παρ. 2-4 (δωροδοκία δικαστικών λειτουργών), 242 (ψευδής βεβαίωση, νόθευση κ.λπ.), 374 (διακεκριμένη κλοπή), 375 (υπεξαίρεση), 386 (απάτη), 3 86Α (απάτη με υπολογιστή), 3 86Β (απάτη σχετική με τις επιχορηγήσεις), 390 (απιστία) του Ποινικού Κώδικα και των άρθρων 155 επ. του Εθνικού Τελωνειακού Κώδικα (ν. 2960/2001, Α' 265), όταν αυτά στρέφονται κατά των οικονομικών συμφερόντων της Ευρωπαϊκής Ένωσης ή συνδέονται με την προσβολή αυτών των συμφερόντων, καθώς και τα εγκλήματα των άρθρων 23 (διασυνοριακή απάτη σχετικά με τον ΦΠΑ) και 24

(επικουρικές διατάξεις για την ποινική προστασία των οικονομικών συμφερόντων της Εταιρείας (Ε.Ε.Ε.Ε.) του ν. 4689/2020 (Α' 103), δ) τρομοκρατικά εγκλήματα ή εγκλήματα συνδεόμενα με τρομοκρατικές δραστηριότητες, όπως ορίζονται, αντιστοίχως στα άρθρα 3-4 και 5-12 της Οδηγίας (ΕΕ) 2017/541 του Ευρωπαϊκού Κοινοβουλίου και του Συμβουλίου της 15ης Μαρτίου 2017 για την καταπολέμηση της τρομοκρατίας και την αντικατάσταση της απόφασης - πλαισίου 2002/475/ΔΕΥ του Συμβουλίου και για την τροποποίηση της απόφασης 2005/671/ΔΕΥ του Συμβουλίου (ΕΕ L 88/31.03.2017) ή ηθική αυτουργία ή συνέργεια ή απόπειρα διάπραξης εγκλήματος, όπως ορίζονται στο άρθρο 14 αυτής, και τα εγκλήματα των άρθρων 187Α και 187Β του Ποινικού Κώδικα, καθώς και τα εγκλήματα των άρθρων 32-35 του ν. 4689/2020 (Α' 103), ε) νομιμοποίηση εσόδων από παράνομες δραστηριότητες ή χρηματοδότηση της τρομοκρατίας, όπως αυτές ορίζονται στο άρθρο 1 της Οδηγίας (ΕΕ) 2015/849 του Ευρωπαϊκού Κοινοβουλίου και του Συμβουλίου, της 20ης Μαΐου 2015, σχετικά με την πρόληψη της χρησιμοποίησης του χρηματοπιστωτικού συστήματος για τη νομιμοποίηση εσόδων από παράνομες δραστηριότητες ή για τη χρηματοδότηση της τρομοκρατίας, την τροποποίηση του κανονισμού (ΕΕ) αριθμ. 648/2012 του Ευρωπαϊκού Κοινοβουλίου και του Συμβουλίου, και την κατάργηση της οδηγίας 2005/60/ΕΚ του Ευρωπαϊκού Κοινοβουλίου και του Συμβουλίου και της οδηγίας 2006/70/ΕΚ της Επιτροπής (ΕΕ L 141/05.06.2015) και τα εγκλήματα των άρθρων 2 και 39 του ν. 4557/2018 (Α' 139), στ) παιδική εργασία και άλλες μορφές εμπορίας ανθρώπων, όπως ορίζονται στο άρθρο 2 της Οδηγίας 2011/36/ΕΕ του Ευρωπαϊκού Κοινοβουλίου και του Συμβουλίου της 5ης Απριλίου 2011, για την πρόληψη και την καταπολέμηση της εμπορίας ανθρώπων και για την προστασία των θυμάτων της, καθώς και για την αντικατάσταση της απόφασης - πλαίσιο 2002/629/ΔΕΥ του Συμβουλίου (ΕΕ L 101 της 15.4.2011, σ. 1) και τα εγκλήματα του άρθρου 323Α του Ποινικού κώδικα (εμπορία ανθρώπων). Η υποχρέωση των εν λόγω αποδεικτικών αφορά ιδίως: αα) στις περιπτώσεις εταιρειών περιορισμένης ευθύνης (Ε.Π.Ε.), ιδιωτικών κεφαλαιουχικών εταιρειών (Ι.Κ.Ε.) και προσωπικών εταιρειών (Ο.Ε. και Ε.Ε.), τους διαχειριστές, ββ) στις περιπτώσεις ανωνύμων εταιρειών (Α.Ε.), τον διευθύνοντα σύμβουλο, καθώς και όλα τα μέλη του Διοικητικού Συμβουλίου, γγ) στις περιπτώσεις των συνεταιρισμών τα μέλη του Διοικητικού Συμβουλίου. Αποκλεισμός του οικονομικού φορέα - επιχείρησης εφαρμόζεται επίσης όταν το πρόσωπο εις βάρος του οποίου εκδόθηκε τελεσίδικη καταδικαστική απόφαση είναι μέλος του διοικητικού, διευθυντικού ή εποπτικού οργάνου του οικονομικού φορέα - επιχείρησης ή έχει εξουσία εκπροσώπησης, λήψης αποφάσεων ή ελέγχου σε αυτό (άρθρα 73 και 80).

3. Πιστοποιητικό - βεβαίωση του οικείου επαγγελματικού ή εμπορικού μητρώου με το οποίο να πιστοποιείται αφενός η εγγραφή του σε αυτό και αφετέρου το ειδικό επάγγελμά τους (άρθρα 73,75 & 80 του ν. 4412/2016), το οποίο να έχει εκδοθεί έως τριάντα (30) εργάσιμες ημέρες πριν από την υποβολή του εκτός εάν στις ειδικές διατάξεις έκδοσης αυτών προβλέπεται συγκεκριμένος χρόνος ισχύος και είναι σε ισχύ κατά την υποβολή τους (άρθρα 73,75 & 80 του ν. 4412/2016).

4. Στις περιπτώσεις εταιρειών Καταστατικό της Εταιρείας ή άλλο επίσημο δηλωτικό έγγραφο της σύνθεσης της Εταιρείας των μελών (π.χ. δήλωση Γ.Ε.Μ.Η. κ.λ.π.).

5. Αποκλείεται από τη συμμετοχή σε διαδικασία σύναψης σύμβασης οποιοσδήποτε οικονομικός φορέας, εάν η αναθέτουσα αρχή: α) γνωρίζει ότι ο εν λόγω οικονομικός φορέας έχει αθετήσει τις υποχρεώσεις του όσον αφορά στην καταβολή φόρων ή εισφορών κοινωνικής ασφάλισης και αυτό έχει διαπιστωθεί από δικαστική ή διοικητική απόφαση με τελεσίδικη και δεσμευτική ισχύ, σύμφωνα με διατάξεις της χώρας όπου είναι εγκατεστημένος ή την εθνική νομοθεσία ή β) μπορεί να αποδείξει με τα κατάλληλα μέσα ότι ο οικονομικός φορέας έχει αθετήσει τις υποχρεώσεις του όσον αφορά στην καταβολή φόρων ή εισφορών κοινωνικής ασφάλισης.

- **Αποδεικτικό φορολογικής ενημερότητας** θα αντληθεί αυτόματα από την Υπηρεσία μας από την εφαρμογή «Διαλειτουργικότητα Δημοσίου Τομέα», στο πλαίσιο του ν.4727/2020 και των διαδικτυακών υπηρεσιών που παρέχει το Κέντρο Διαλειτουργικότητας του Υπουργείου Ψηφιακής Διακυβέρνησης.

- **Αποδεικτικό ασφαλιστικής ενημερότητας**, θα αντληθεί αυτόματα από την Υπηρεσία μας από την εφαρμογή του e-ΕΦΚΑ σύμφωνα με την υπ' αριθμ. 1744/21/1945817 Διαταγή Α.Ε.Α./Διεύθυνση Υποστήριξης.

- Αν ο οικονομικός φορέας είναι Έλληνας πολίτης ή έχει την εγκατάστασή του στην Ελλάδα, οι υποχρεώσεις του που αφορούν τις εισφορές κοινωνικής ασφάλισης καλύπτουν τόσο την κύρια όσο και την επικουρική ασφάλιση.

Περαιτέρω, κατ' εφαρμογή της υπ' αριθ. 1795/23/1373979 από 09/07/2023 Διαταγής της Διεύθυνσης Πληροφορικής Α.Ε.Α., στο πλαίσιο διενέργειας διαγωνιστικών διαδικασιών σύναψης δημόσιων συμβάσεων, στην Αναθέτουσα Αρχή δίνεται η δυνατότητα λήψης βασικών πληροφοριών επιχειρήσεων με κριτήριο

αναζήτησης τον «αριθμό ΓΕΜΗ», στις οποίες εκτός από τα βασικά τους στοιχεία περιλαμβάνονται το σύνολο των ανακοινώσεων του Γενικού Εμπορικού Μητρώου σχετικά με τις μεταβολές του με δυνατότητα εξαγωγής τους σε αρχείο τύπου «pdf».

Σημειώνεται ότι:

(i) Οι αρμόδιες δημόσιες αρχές έκδοσης ανωτέρω πιστοποιητικών εγγράφων παρέχουν όπου κρίνεται αναγκαίο, επίσημη δήλωση στην οποία αναφέρεται ότι δεν εκδίδονται τα έγγραφα ή τα πιστοποιητικά ή ότι τα έγγραφα αυτά δεν καλύπτουν όλες τις περιπτώσεις που αναφέρονται στις παραγράφους 1 και 2 του άρθρου 73 του ν. 4412/2016.

(ii) Η αναθέτουσα αρχή διατηρεί το δικαίωμα παρέκκλισης από τα ανωτέρω υποχρεωτικό αποκλεισμό,

α) κατ' εξαίρεση, για επιτακτικούς λόγους δημόσιου συμφέροντος, όπως δημόσιας υγείας ή προστασίας του περιβάλλοντος ή / και

β) όταν ο αποκλεισμός θα ήταν σαφώς δυσανάλογος, ιδίως όταν μόνο μικρά ποσά των φόρων ή των εισφορών κοινωνικής ασφάλισης δεν έχουν καταβληθεί ή όταν ο οικονομικός φορέας ενημερώθηκε σχετικά με το ακριβές ποσό που οφείλεται λόγω αθέτησης των υποχρεώσεων του όσον αφορά στην καταβολή φόρων ή εισφορών κοινωνικής ασφάλισης σε χρόνο κατά τον οποίο δεν είχε τη δυνατότητα να λάβει μέτρα, σύμφωνα με το τελευταίο εδάφιο της παραγράφου 2 του άρθρου 73 του ν. 4412/2016, πριν από την εκπνοή της προθεσμίας αίτησης συμμετοχής ή σε ανοικτές διαδικασίες της προθεσμίας υποβολής προσφοράς.

- Όπως ορίζεται στο αρ. 105 του ν. 4412/2016, η αναθέτουσα αρχή διατηρεί το δικαίωμα κατακύρωσης, με τροποποίηση της προαναφερθείσας ποσότητας και μέχρι εξαντλήσεως της σχετικής πίστωσης, δυνάμει του άρθρου 105 του ν. 4412/2016, ως ισχύει. Η αναθέτουσα αρχή μπορεί να κατακυρώσει τη σύμβαση για το ογδόντα τοις εκατό (80%) μέχρι και το εκατόν είκοσι τοις εκατό (120%) της ποσότητας ειδών που αναφέρεται στην παρούσα πρόσκληση.

- Η Αναθέτουσα Αρχή διατηρεί το δικαίωμα να αποφασίσει τη ματαίωση των αποτελεσμάτων του διαγωνισμού, κατά τα οριζόμενα στο άρθρο 106 του ν. 4412/2016, ως ισχύει.

- Η κατακύρωση των πρακτικών του διαγωνισμού θα γίνει από την Υπηρεσία μας. Ο μειοδότης υποχρεούται στην υπογραφή της σχετικής σύμβασης καθώς και τη χαρτοσήμανσή της, εάν η καθαρή αξία των υπό προμήθεια ειδών είναι άνω των 2.500,006. Τη σύμβαση σε περίπτωση ατομικής επιχείρησης, υπογράφει ο ίδιος ο επιχειρηματίας ή πληρεξούσιος του, σε περίπτωση εταιρείας η εκπροσώπηση θα γίνεται σύμφωνα με το καταστατικό της ή με απόφαση του Διοικητικού Συμβουλίου ή της Γενικής Συνέλευσης της.

- Η σύμβαση, που ήθελε συναφθεί, μπορεί να τροποποιηθεί, εφόσον συμφωνήσουν προς τούτο και τα δύο συμβαλλόμενα μέρη, σε αντικειμενικά δικαιολογημένες περιπτώσεις, σύμφωνα με τις διατάξεις του **άρθρου 132** του ν. 4412/2016, ως ισχύει.

- Η Αναθέτουσα Αρχή διατηρεί το δικαίωμα να καταγγείλει τη σύμβαση, κατά τη διάρκεια εκτέλεσής της, εφόσον συντρέχουν οι λόγοι του **άρθρου 133** του ν. 4412/2016, ως ισχύει.

- Όποιος έχει έννομο συμφέρον μπορεί να ζητήσει την ακύρωση πράξης ή παράλειψης της αναθέτουσας αρχής, καθώς και την αναστολή εκτέλεσης, ενώπιον του Διοικητικού Εφετείου της έδρας της αναθέτουσας αρχής σύμφωνα με όσα ορίζονται στα άρθρα 45 έως 56 του π.δ. 18/1989 (Α' 8), το οποίο αποφαινεται αμετακλήτως χωρίς να επιτρέπεται η προηγούμενη άσκηση άλλης ειδικής ή ενδικοφανούς διοικητικής προσφυγής. Το παράβολο για την άσκηση της αίτησης ακύρωσης και της αίτησης αναστολής ορίζεται ίσο με το πέντε τοις εκατό (5%) επί της εκτιμώμενης αξίας της σύμβασης, σύμφωνα με όσα ορίζονται **στο άρθρο 127** του Ν. 4412/2016 όπως ισχύει.

- Η πληρωμή της παρούσας δαπάνης πραγματοποιείται με την έκδοση ενός τιμολογίου, σε βάρος της πίστωσης του προϋπολογισμού εξόδων του φορέα 1057 Ειδικού Φορέα 201-0900200 «ΔΙΕΥΘΥΝΣΗ ΑΣΤΥΝΟΜΙΑΣ ΘΕΣΣΑΛΟΝΙΚΗΣ» και Α.Α.Ε. 2410989899 (CPV: 44221100-6), και ύστερα από την οριστική, ποιοτική και ποσοτική παραλαβή των προς προμήθεια ειδών και αφού προσκομισθούν από τον προμηθευτή το Τιμολόγιο και

- Με τις διατάξεις του ν.4601/2019 (Α.44), ως τροπ. με τον Ν. 4972/2022 (Α.181), εισάγεται η υποχρέωση Φορέων που εκτελούν δημόσιες συμβάσεις οι οποίες υπάγονται στους Ν. 3978/2011 (Α.137), 4412/2016 (Α.147) και 4413/2016 (Α.148), να παραλαμβάνουν και να διαχειρίζονται ηλεκτρονικά τιμολόγια που είναι σύμφωνα με τον ευρωπαϊκό ή/και εθνικό πρότυπο έκδοσης ηλεκτρονικών τιμολογίων (Κ.Υ.Α. 63446/31.5.2021, ΦΕΚ Β.2338). Ειδικότερα, άρχεται η υποχρέωση υποβολής Η.Τ. από τους οικ. φορείς με την προβλεπόμενη διαδικασία, για συμβάσεις που συνάπτονται ή/και εκτελούνται από την 01-01-2024 από Αναθέτουσες Αρχές της Κεντρικής Διοίκησης.

Με την υπ' αριθ. 78366 ΕΞ 2023 από 19-05-2023 εγκύκλιος Γ.Α.Κ. (6ΑΒΡΗ-Ι08) δίνονται περαιτέρω διευκρινήσεις λεπτομέρειες και παραδείγματα για τη σωστή εφαρμογή της ανωτέρω απόφασης.

Για την υποβολή του ηλεκτρονικού τιμολογίου, ο οικονομικός φορέας οφείλει να συμπληρώσει σωστά τα υποχρεωτικά πεδία όπως ορίζονται στην Υπ' αριθ. 63446 από 31-05-2021 (ΦΕΚ Β.2338) Κ.Υ.Α. «Καθορισμός Εθνικού Μορφότυπου Ηλεκτρονικού Τιμολογίου στο πλαίσιο των Δημοσίων Συμβάσεων». (Αναλυτικές οδηγίες παρέχονται στην υπ' αριθ. 42465 ΕΞ 2023 από 30-03-2023 εγκύκλιο Γ.Α.Κ. (ΠΠΨΗ-4Ω1). Γνωρίζονται τα ακόλουθα πεδία:

α) Κωδικός ηλεκτρονικής τιμολόγησης (ΚΩΔΙΚΟΣ ΑΑΗΤ): «1057.2010900200.0001»

β) Στοιχεία επιμέρους πεδίων Η.Τ.:

ΒΤ-10 (Στοιχείο Αναφοράς Αγοραστή): «Διεύθυνση Αστυνομίας Θεσσαλονίκης»

ΒΤ-11 (Στοιχείο Αναφοράς Αγαθού/Υπηρεσίας/Μελέτης Έργου): 1. ΑΔΑ Ανάληψης: ΨΖ9Β46ΜΤΛΒ-ΓΦ4 (ΤΑΚΤΙΚΟΣ ΠΡΟΫΠΟΛΟΓΙΣΜΟΣ)

ΒΤ-12 (Στοιχείο Αναφοράς Σύμβασης): «ΑΔΑΜ Σύμβασης»

ΒΤ-44 (Όνομα Αγοραστή): «Υπουργείο Προστασίας του Πολίτη»

ΒΤ-46 (Αναγνωριστικό Αγοραστή): 1057.2010900200.0001

ΒΤ-48 (Α.Φ.Μ. Αγοραστή): «ΕΛ090169846»

ΒΤ-49 (Ηλεκτρονική Διεύθυνση Αγοραστή): «9933:997001671»

ΒΤ-70 (Όνομασία Παραλαμβάνοντας Μέρους): «Διεύθυνση Αστυνομίας Θεσσαλονίκης»

ΒΤ-75 (Ταχ. Διεύθυνση Παράδοσης): «Μοναστηρίου 326»

ΒΤ-77 (Πόλη Παραλαμβάνοντος): «Θεσσαλονίκη»

ΒΤ-78 (Ταχ. Κωδικός Παραλαμβάνοντος Μέρους): «54121»

ΒΤ-158 (Αναγνωριστικό Ταξινόμησης Στοιχείου): «CPV 44221100-6»

- Πληροφορίες παρέχονται κάθε εργάσιμη ημέρα από 09:00 π.μ. - 13:00μ.μ (τηλ. 2310388051).

- Η υποβολή των προσφορών διενεργείται, είτε απευθείας στην έδρα της Υπηρεσίας μας, είτε με email: dasth.diax@astynomia.gr.

Ο Διευθυντής
ΓΚΑΜΠΡΑΣ Γεώργιος
Ταξίαρχος

Προσφορά του.....«επωνυμία επιχείρησης ή εταιρείας»

Προς τη ΔΙΕΥΘΥΝΣΗ ΑΣΤΥΝΟΜΙΑΣ ΘΕΣ/ΝΙΚΗΣ για την προμήθεια υαλοστασίων - υαλοπινάκων, για τις ανάγκες αναβάθμισης του Δημόσιου ακινήτου, το οποίο παραχωρήθηκε από την Κτηματική Υπηρεσία Θεσσαλονίκης για στέγαση του Αστυνομικού Τμήματος Καλλινδοίων.

A/A	ΠΕΡΙΓΡΑΦΗ ΕΙΔΟΥΣ	Μ.Μ	ΠΟΣΟΤΗΤΑ	ΤΙΜΗ ΜΟΝΑΔΑΣ (χωρίς ΦΠΑ)	ΣΥΝΟΛΙΚΗ ΤΙΜΗ (χωρίς ΦΠΑ)
1	Στοιχείο Παραθύρου 1450 mm x 1560 mm, αποτελούμενο από ένα Δίφυλλο Παράθυρο και ένα Σταθερό Πεδίο	τμχ	1		
2	Στοιχεία Παραθύρου 520 mm χ 520 mm, αποτελούμενο από ένα Ανοιγο-Ανακλ Παράθυρο	τμχ	2		
3	Στοιχείο Παραθύρου 500 mm χ 850 mm, αποτελούμενο από ένα Ανοιγο-Ανακλ Παράθυρο	τμχ	1		
4	Στοιχεία Παραθύρου 1470 mm χ 540 mm, αποτελούμενο από ένα Δίφυλλο Παράθυρο	τμχ	2		
5	Στοιχεία Παραθύρου 1470 mm χ 540 mm, αποτελούμενο από δύο Σταθερά Πεδία και ένα Ανοιγο-Ανακλ Παράθυρο	τμχ	2		
6	Στοιχείο Παραθύρου 2470 mm χ 520 mm, αποτελούμενο από ένα Σταθερό Πεδίο και ένα Δίφυλλο Παράθυρο.	τμχ	1		
7	Στοιχείο Παραθύρου 1450 mm χ 520 mm, αποτελούμενο από δύο Σταθερά Πεδία και ένα Ανοιγο-Ανακλ Παράθυρο	τμχ	1		
8	Στοιχείο Παραθύρου 2000 mm χ 2100 mm, αποτελούμενο από ένα Σταθερό Πεδίο.	τμχ	1		
9	Στοιχείο Συρομένου 800 mm χ 940 mm, αποτελούμενο από μία Συρόμενη πόρτα	τμχ	1		
10	Στοιχεία Παραθύρου 1540 mm χ 1650 mm, αποτελούμενο από τέσσερα Σταθερά Πεδία	τμχ	3		
11	Στοιχείο Παραθύρου 2100 mm χ 3060 mm, αποτελούμενο από δύο Σταθερά Πεδία	τμχ	1		
12	Στοιχείο Παραθύρου 2510 mm χ 2710 mm, αποτελούμενο από ένα Δίφυλλο Παράθυρο και ένα Σταθερό Πεδίο	τμχ	1		
13	Στοιχείο Παραθύρου 2500 mm χ 1630 mm, αποτελούμενο από ένα Σταθερό Πεδίο	τμχ	1		
14	Στοιχεία Παραθύρου 590 mm χ 650 mm, αποτελούμενο από ένα Ανοιγο-Ανακλ Παράθυρο.	τμχ	2		
15	Στοιχείο Παραθύρου 1000 mm χ 1000 mm, αποτελούμενο από ένα Δίφυλλο Παράθυρο.	τμχ	1		

			ΑΔΑ: ΨΛΘΚ46ΜΤΛΒ-3ΡΑ	
16	Στοιχείο Παραθύρου 740 mm χ 840 mm, αποτελούμενο από ένα Ανοιγο-Ανακλ Παράθυρο	τμχ	1	
17	Στοιχείο Παραθύρου 960 mm χ 1230 mm, αποτελούμενο από ένα Δίφυλλο Παράθυρο.	τμχ	1	
18	Στοιχείο Παραθύρου 1470 mm χ 1560 mm, αποτελούμενο από ένα Δίφυλλο Παράθυρο και ένα Σταθερό Πεδίο	τμχ	1	
19	Στοιχείο Παραθύρου 1490 mm χ 1560 mm, αποτελούμενο από ένα Δίφυλλο Παράθυρο και ένα Σταθερό Πεδίο.	τμχ	1	
20	Στοιχείο Παραθύρου 1510 mm x 1560 mm, αποτελούμενο από ένα Δίφυλλο Παράθυρο και ένα Σταθερό Πεδίο	τμχ	1	
21	Στοιχείο Παραθύρου 2100 mm x 2770 mm, αποτελούμενο από τέσσερα Σταθερά Πεδία.	τμχ	1	
22	Στοιχείο Παραθύρου 2460 mm χ 2070 mm, αποτελούμενο από τρία Σταθερά Πεδία και ένα Ανοιγο-Ανακλ Παράθυρο.	τμχ	1	
23	Στοιχείο Παραθύρου 1200 mm x 780 mm, αποτελούμενο από ένα Δίφυλλο Παράθυρο	τμχ	1	
24	Στοιχείο Παραθύρου 2470 mm χ 1580 mm, αποτελούμενο από ένα Δίφυλλο Παράθυρο και ένα Σταθερό Πεδίο.	τμχ	1	
				ΜΕΡΙΚΟ ΣΥΝΟΛΟ
				ΦΠΑ (.....)
				ΤΕΛΙΚΟ ΠΟΣΟ

Ημερομηνία/...../.....,

Ο ΠΡΟΣΦΕΡΩΝ (Υπογραφή - Σφραγίδα)



ΥΠΕΥΘΥΝΗ ΔΗΛΩΣΗ
(άρθρο 8 Ν.1599/1986)

Η ακρίβεια των στοιχείων που υποβάλλονται με αυτή τη δήλωση μπορεί να ελεγχθεί με βάση το αρχείο άλλων υπηρεσιών (άρθρο 8 παρ. 4 Ν.1599/1986)

ΠΡΟΣ ⁽¹⁾			
Ο - Η Όνομα	Επώνυμο		
Όνομα και Επώνυμο Πατέρα			
Όνομα και Επώνυμο Μητέρας :			
Ημερομηνία γέννησης ⁽²⁾ :			
Τόπος γέννησης:			
Αριθμός Δελτίου Ταυτότητας		Τηλ.:	
ΛΟΤΤΟΣ Κατοικίας:	Οδός:	Αριθμ:	TK:
Αρ. Τηλεομοιοτύπου (Fax):	Δ/ση Ηλεκτρ. Ταχυδρομείου (Email)		

Με ατομική μου ευθύνη και γνωρίζοντας τις κυρώσεις που προβλέπονται από τις διατάξεις της παρ. 6 του άρθρου 22 του Ν. 1599/1986, δηλώνω ότι: α) αποδέχομαι πλήρως τους όρους της πρόσκλησης της Δ/σης Αστυνομίας Θεσ/νίκης και β) τα προς προμήθεια είδη είναι καινούρια, αμεταχειρίστα, σε άριστη ποιοτική και λειτουργική κατάσταση. Σε κάθε περίπτωση, εντός πέντε (5) ημερών από της σχετικής ειδοποίησης από την Υπηρεσία (σε e-mail που θα δοθεί από την επιχείρηση), θα προβώ στην αντικατάσταση του εκάστοτε ελαττωματικού είδους. Τέλος, τα είδη θα παραδοθούν, με δικά μου μεταφορικά μέσα και έξοδα, στην έδρα Αστυνομικού Τμήματος Καλλινδοίων (Ζαγκλιβέρι Τ.Κ. 57012, Θεσσαλονίκη) συνολικά, σε εργάσιμες ημέρες και ώρες, εντός δύο (2) μηνών από την υπογραφή της σχετικής σύμβασης.

Ημερομηνία

ΔΗΛ
(Υπογραφή)

ΠΑΡΑΡΤΗΜΑ Γ
ΤΕΧΝΙΚΕΣ ΠΡΟΔΙΑΓΡΑΦΕΣ-ΑΠΑΙΤΗΣΕΙΣ

Κατασκευή Ποσότητα Περιγραφή

001 1 Τεμ

Εσωτερική όψη



Στοιχείο Παραθύρου 1450 mm x 1560 mm,
αποτελούμενο από ένα Δίφυλλο Παράθυρο και ένα
Σταθερό Πεδίο.

Uw value: 2,0W/(m²K)

Χρώματα:

Προφίλ:

Υάλωση:

3 γ 2x4mm 2x4mm Float 1.1 U_g=1,1

W/(m²K)

Μηχανισμός Παραθύρου:

15MM

002 2 Τεμ

Εσωτερική όψη

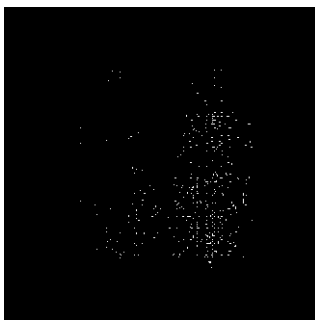

Στοιχεία Παραθύρου 520 mm x 520 mm,

αποτελούμενο από ένα Ανοιγο-Ανακλ Παράθυρο.

Uw value: 2,4 W/(m²K)

Χρώματα:

Προφίλ:

Υάλωση:

1 γ 2x4mm 2x4mm Float 1.1 U_g=1,1

W/(m²K)

Μηχανισμός Παραθύρου:

15MM

Κατασκευή Ποσότητα Περιγραφή

003 1 Τεμ

Εσωτερική όψη



Στοιχείο Παραθύρου 500 mm x 850 mm,
αποτελούμενο από ένα Ανοιγο-Ανακλ. Παράθυρο.
Uw value: 2,3 W/(m²K)
Χρώματα:
Προφίλ:
Υάλωση:
1 γ 2x4mm 2x4mm Float 1.1 U_g=1,i
W/(m²K)
Μηχανισμός Παραθύρου:
15MM

004 2 Τεμ

Εσωτερική όψη



Στοιχεία Παραθύρου 1470 mm x 540 mm,
αποτελούμενο από ένα Δίφυλλο Παράθυρο.
Uw value: 2,3 W/(m²K)
Χρώματα:
Προφίλ:
Υάλωση:
2 γ 2x4mm 2x4mm Float 1.1 U_g=1,1
W/(m²K)
Μηχανισμός Παραθύρου:
15MM

005 2 Τεμ

Εσωτερική όψη



Στοιχεία Παραθύρου 1470 mm x 540 mm,
αποτελούμενο από δύο Σταθερά Πεδία και ένα Ανοιγο-Ανακλ. Παράθυρο.
Uw value: 2,3 W/(m²K)
Χρώματα:
Προφίλ:
Υάλωση:
3 γ 2x4mm 2x4mm Float 1.1 U_g=1,1
W/(m²K)
Μηχανισμός Παραθύρου:
ΧΩΡΙΣ ΕΞΑΡΤΗΜΑ

006 1 Τεμ

Εσωτερική όψη



Στοιχείο Παραθύρου 2470 mm x 520 mm,
αποτελούμενο από ένα Σταθερό Πεδίο και ένα Δίφυλλο Παράθυρο.
Uw value: 2,2 W/(m²K)
Χρώματα:
Προφίλ:
Υάλωση:
3 γ 2x4mm 2x4mm Float 1.1 U_g=1,1
W/(m²K)
Μηχανισμός Παραθύρου:
15MM

Κατασκευή Ποσότητα Περιγραφή

007 1 Τεμ

Εσωτερική όψη



Στοιχείο Παραθύρου 1450 mm χ 520 mm,
αποτελούμενο από δύο Σταθερά Πεδία και ένα Ανοιγο-Ανακλ. Παράθυρο.

Uw value: 2,3 W/(m²K)

Χρώματα:

Προφίλ:

Υάλωση:

3 χ 2x4mm 2x4mm Float 1.1 U_a=1,1 W/(m²K)

Μηχανισμός Παραθύρου:
15MM

008 1 Τεμ

Εσωτερική όψη

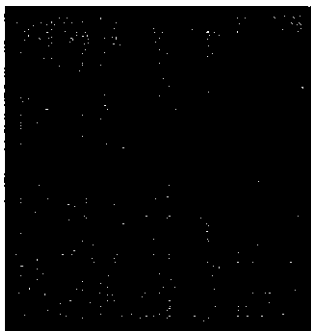

Στοιχείο Παραθύρου 2000 mm χ 2100 mm,
αποτελούμενο από ένα Σταθερό Πεδίο.

Χρώματα:

Προφίλ:

Πλήρωση:

1 χ M9448, Εξαερισμός Περσίδες

009 Εσωτερική όψη 1 Τεμ

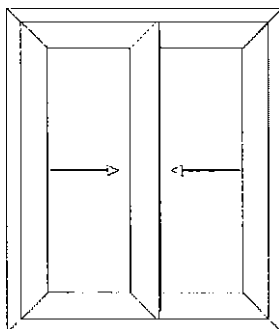

Στοιχείο Συρομένου 800 mm χ 940 mm,
αποτελούμενο από μία Συρόμενη πόρτα.

Χρώματα:

Προφίλ:

Υάλωση:

2 χ προορίζεται για πάχος 24mm

Μηχανισμός Παραθύρου:

ΣΥΡΟΜΕΝΗ ΠΟ

Μηχανισμός Πόρτας:

ΑΝΤΙΚΡΥΣΜΑ ΚΛΕΙΔΑΡΙΑ! ΣΥΡΟΜΕΝΟΥ

ΑΜΟΡΤΙΣΕΡ ΦΥΛΛΟΥ ΓΙΑ ΚΛΕΙΔΑΡΙ

ΚΛΕΙΔΑΡΙΑ ΣΥΡΟΜΕΝΟΥ 90/180° 300mm

ΧΟΥΦΤΑ ΣΥΡΟΜΕΝΟΥ

ΧΟΥΦΤΑ ΣΥΡΟΜΕΝΟΥ

ΛΑΒΗ ΜΕ ΚΑΡΕ 25mm ΛΕΥ

ΑΠΟΣΤΑΤΗΣ ΑΝΤΙΚΡΥΣΜΑΤΟΣ 1,5mm ΓΙΑ

ΑΝΤΙΚΡΥΣΜΑ ΚΛΕΙΔΑΡΙΑΣ ΣΥΡΟΜΕΝΟΥ ΑΜΟΡΤΙΣΕΡ

ΦΥΛΛΟΥ ΓΙΑ ΚΛΕΙΔΑΡΙ

ΚΛΕΙΔΑΡΙΑ ΣΥΡΟΜΕΝΟΥ 90/180°

ΘΕΡΜΟΠΛΑΣΤΙΚΟ ΜΗΧΑΝΙΣΜΩΝ

300 mm

Κατασκευή Ποσότητα Περιγραφή

ΘΕΡΜΟΠΛΑΣΤΙΚΟ ΜΗΧΑΝΙΣΜΩΝ 300 mm
 ΛΑΒΗ ΜΕ ΚΑΡΕ 25mm ΛΕΥ
 ΑΠΟΣΤΑΤΗΣ ΑΝΤΙΚΡΥΣΜΑΤΟΣ 1,5mm
 ΑΝΤΙΚΡΥΣΜΑ ΚΛΕΙΔΑΡΙΑΣ ΣΥΡΟΜΕΝΟΥ
 ΑΝΤΙΚΡΥΣΜΑ ΚΛΕΙΔΑΡΙΑΣ ΣΥΡΟΜΕΝΟΥ

010 3 Τεμ
 Εσωτερική όψη



Στοιχεία Παραθύρου 1540 mm x 1650 mm,
 αποτελούμενο από τέσσερα Σταθερά Πεδία.
 Uw value: 1,8 W/(m²K)
 Χρώματα:
 Προφίλ:
 Υάλωση:
 4 γ 2x4mm 2x4mm Float 1.1 U_g=1,1
 W/(m²K)

011 1 Τεμ
 Εσωτερική όψη



Στοιχείο Παραθύρου 2100 mm x 3060 mm,
 αποτελούμενο από δύο Σταθερά Πεδία.
 Uw value: 1,4 W/(m²K)
 Χρώματα:
 Προφίλ:
 Υάλωση:
 2 γ 4+6mm ΕΝΕΡΓΕΙΑΚΟ ΤΡΙΠΛΕΞ U_g=1,0 W/(m²K)

012 1 Τεμ
 Εσωτερική όψη

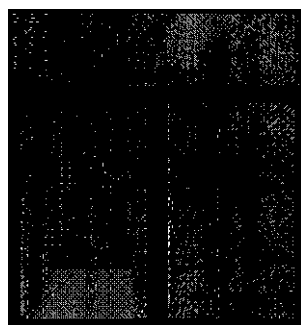

Στοιχείο Παραθύρου 2510 mm x 2710 mm,
 αποτελούμενο από ένα Δίφυλλο Παράθυρο και ένα
 Σταθερό Πεδίο.
 Uw value: 1,6 W/(m²K)
 Χρώματα:
 Προφίλ:
 Υάλωση:
 2 γ 2x4mm 2x4mm Float 1.1 U_n=1,1
 W/(m²K)
 1 x 4+6mm ΕΝΕΡΓΕΙΑΚΟ ΤΡΙΠΛΕΞ U_f1,0 W/(m²K)
 Μηχανισμός Παραθύρου:
 15MM

Κατασκευή Ποσότητα Περιγραφή

013 1 Τεμ

Εσωτερική όψη



Στοιχείο Παραθύρου 2500 mm χ 1630 mm,

αποτελούμενο από ένα Σταθερό Πεδίο.

Uw value: 1,3 W/(m²K)

Χρώματα:

Προφίλ:

Υάλωση:

1 x4+6mm ΕΝΕΡΓΕΙΑΚΟ ΓΡΙΠΛΕΞ U_π=1,0 W/(m²K)

014 2 Τεμ

Εσωτερική όψη

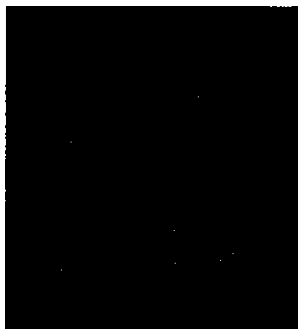

Στοιχεία Παραθύρου 590 mm χ 650 mm,

αποτελούμενο από ένα Ανοιγο-Ανακλ Παράθυρο.

Uw value: 2,3 W/(m²K)

Χρώματα:

Προφίλ:

Υάλωση:

1 χ 2x4mm 2x4mm Float 1.1 U_g=1,1 W/(m²K)

Μηχανισμός Παραθύρου:
15MM

015 1 Τεμ

Εσωτερική όψη



Στοιχείο Παραθύρου 1000 mm χ 1000 mm,

αποτελούμενο από ένα Δίφυλλο Παράθυρο.

Uw value: 2,2 W/(m²K)

Χρώματα:

Προφίλ:

Υάλωση:

2 χ 2x4mm 2x4mm Float 1.1 U_π=1,1 W/(m²K)

Μηχανισμός Παραθύρου:
15MM

016 1 Τεμ

Εσωτερική όψη



Στοιχείο Παραθύρου 740 mm χ 840 mm,

αποτελούμενο από ένα Ανοιγο-Ανακλ Παράθυρο.

Uw value: 2,1 W/(m²K)

Χρώματα:

Προφίλ:

Υάλωση:

1 χ 2x4mm 2x4mm Float 1.1 U_g=1,1 W/(m²K)

Μηχανισμός Παραθύρου:
15MM

Κατασκευή Ποσότητα Περιγραφή

017 1 Τεμ

Εσωτερική όψη



Στοιχείο Παραθύρου 960 mm x 1230 mm,
αποτελούμενο από ένα Δίφυλλο Παράθυρο.

Uw value: 2,2 W/(m²K)

Χρώματα:

Προφίλ:

Υάλωση:

2 γ 2x4mm 2x4mm Float 1.1 U_g=1,1
W/(m²K)

Μηχανισμός Παραθύρου:
15MM

018 1 Τεμ

Εσωτερική όψη

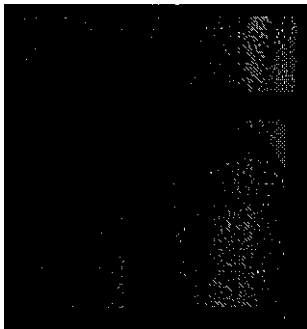

Στοιχείο Παραθύρου 1470 mm x 1560 mm,

αποτελούμενο από ένα Δίφυλλο Παράθυρο και ένα
Σταθερό Πεδίο.

Uw value: 2,0 W/(m²K)

Χρώματα:

Προφίλ:

Υάλωση:

3 γ 2x4mm 2x4mm Float 1.1 U_g=1,1
W/(m²K)

Μηχανισμός Παραθύρου:
15MM

019 1 Τεμ

Εσωτερική όψη

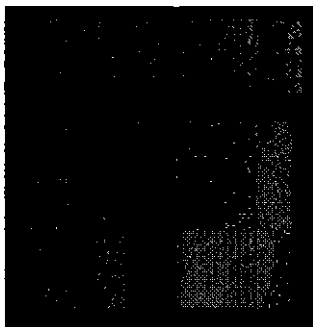

Στοιχείο Παραθύρου 1490 mm x 1560 mm,

αποτελούμενο από ένα Δίφυλλο Παράθυρο και ένα
Σταθερό Πεδίο.

Uw value: 2,0 W/(m²K)

Χρώματα:

Προφίλ:

Υάλωση:

3 γ 2x4mm 2x4mm Float 1.1 U_g=1,1
W/(m²K)

Μηχανισμός Παραθύρου:
15MM

020 1 Τεμ

Εσωτερική όψη

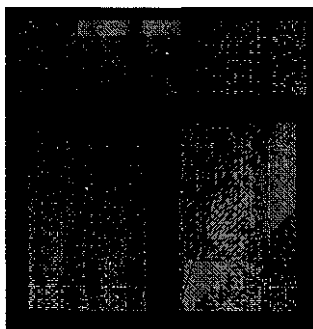

Στοιχείο Παραθύρου 1510 mm x 1560 mm,

αποτελούμενο από ένα Δίφυλλο Παράθυρο και ένα
Σταθερό Πεδίο.

Uw value: 2,0 W/(m²K)

Χρώματα:

Προφίλ:

Υάλωση:

3 γ 2x4mm 2x4mm Float 1.1 U_g=1,1
W/(m²K)

Μηχανισμός Παραθύρου:
15MM

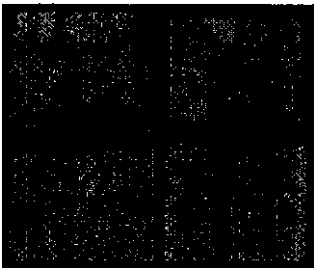
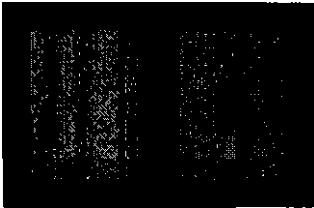
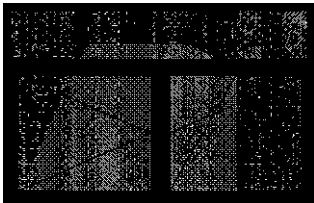
Κατασκευή	Ποσότητα	Περιγραφή
021	1 Τεμ	<p>Εσωτερική όψη</p>  <p>Στοιχείο Παραθύρου 2100 mm χ 2770 mm, αποτελούμενο από τέσσερα Σταθερά Πεδία. Uw value: 1,6 W/(m²K) Χρώματα: Προφίλ: Υάλωση: 4 χ 2x4mm 2x4mm Float 1.1 U_g=1,1 W/(m²K)</p>
022	1 Τεμ	<p>Εσωτερική όψη</p>  <p>Στοιχείο Παραθύρου 2460 mm χ 2070 mm, αποτελούμενο από τρία Σταθερά Πεδία και ένα Ανοιγο-Ανακλ. Παράθυρο. Uw value: 1,1 W/(m²K) Χρώματα: Προφίλ: Υάλωση: 4 χ 2x4mm 2x4mm Float 1.1 U_g=1,1 W/(m²K) Μηχανισμός Παραθύρου: 15MM</p>
023	1 Τεμ	<p>Εσωτερική όψη</p>  <p>Στοιχείο Παραθύρου 1200 mm χ 780 mm, αποτελούμενο από ένα Δίφυλλο Παράθυρο. Uw value: 2,2 W/(m²K) Χρώματα: Προφίλ: Υάλωση: 2 χ 2x4mm 2x4mm Float 1.1 U_g=1,1 W/(m²K) Μηχανισμός Παραθύρου: 15MM</p>
024	1 Τεμ	<p>Εσωτερική όψη</p>  <p>Στοιχείο Παραθύρου 2470 mm χ 1580 mm, αποτελούμενο από ένα Δίφυλλο Παράθυρο και ένα Σταθερό Πεδίο. Uw value: 1,8 W/(m²K) Χρώματα: Προφίλ: Υάλωση: 3 χ 2x4mm 2x4mm Float 1.1 U_g=1,1 W/(m²K) Μηχανισμός Παραθύρου:</p>